

## RAPPORT DE REPERAGE DES MATERIAUX ET PRODUITS DE LA LISTE A A INTEGRER AU DOSSIER AMIANTE - PARTIES PRIVATIVES

Article R.1334-20 du Code de la Santé Publique

Arrêté du 12 décembre 2012 relatif aux critères d'évaluation de l'état de conservation des matériaux et produits de la liste A contenant de l'amiante et au contenu du rapport de repérage

PROGRAMME 34LAH0002

42 RUE DES FONTAINES ESC 8 LGT 2

2

77370 NANGIS



## A \ INFORMATIONS GENERALES

### A.1 \ DESIGNATION DU BÂTIMENT

Nature du bâtiment :	LOGEMENTS COLLECTIFS	Adresse :	42 RUE DES FONTAINES ESC 8 LGT 2 77370 NANGIS
Date du permis de construire ou date de construction		Bâtiment :	
Etage :		Porte :	2
Ref Cadastrale :	NC	Propriété de :	OPH77 10 AVENUE CHARLES PEGUY 77000 MELUN

### A.2 \ DESIGNATION DU DONNEUR D'ORDRE

Nom :	OPH77	Documents remis :	
Adresse :	10 AVENUE CHARLES PEGUY 77000 MELUN	Moyens mis à disposition :	

### A.3 \ EXECUTION DE LA MISSION

RAPPORT N° :	OPH77 34LAH0002	Laboratoire d'Analyses :	ITGA
Le repérage a été réalisé le :	21/02/2018	Adresse laboratoire :	3 RUE ARMAND HERPIN LAGROIX CS 46537 39065 RENNES CEDEX
Accompagnateur :		Numéro d'accréditation :	15967
Par :	Mickaël JULIEN	Organisme d'assurance professionnelle :	AXA France
N° certificat :	GPD14129	Adresse assurance :	313 Terrasses de l'Arche 92727 NANTERRE CEDEX
Date d'obtention :	01/01/2017	N° de contrat d'assurance :	10068271004
Organisme certificateur :	ICERT Parc Edonia - Bâtiment G - Rue de la Terre Victoria - 35760 SAINT GREGOIRE	Date de validité :	31/12/2018

## B \ CACHET DU DIAGNOSTIQUEUR

FAIT LE 03/03/2018

Cabinet : EXPERT HABITAT & INDUSTRIE INGENIERIE

Nom du responsable : DEMOULIN Frédéric

Nom du diagnostiqueur : Mickaël JULIEN

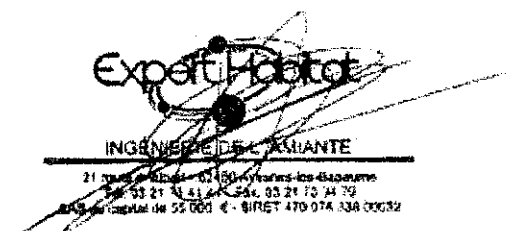

Rapport N° : 34LAH0002      21/02/2018

EXPERT HABITAT & INDUSTRIE INGENIERIE - 21 route d'Albert 62450 AVESNES LES BAPAUME

Téléphone : 03.21.73.41.44 - Fax 03 21 73 94 79 - Site : www.expert habitat.com

SAS au capital de 55 000 Euros - Siret n° 479 076 838 00032

## C\ SOMMAIRE

### Table des matières

A \ INFORMATIONS GENERALES .....	2
A.1 \ DESIGNATION DU BÂTIMENT .....	2
A.2 \ DESIGNATION DU DONNEUR D'ORDRE .....	2
A.3 \ EXECUTION DE LA MISSION .....	2
B \ CACHET DU DIAGNOSTIQUEUR .....	2
C\ SOMMAIRE .....	3
D\ CONCLUSIONS .....	4
Obligations réglementaires pour les matériaux de la liste A contenant de l'amiante .....	5
E \ PROGRAMME DE REPERAGE .....	5
F \ CONDITIONS DE REALISATION DU REPERAGE .....	6
G \ RAPPORTS PRECEDENTS .....	6
H \ RESULTATS DETAILLES DU REPERAGE .....	7
ANNEXE 1 – PHOTOS DES ELEMENTS AMIANTES ET/OU NON AMIANTES .....	10
ANNEXE 2 – CROQUIS DE LOCALISATION DE PRELEVEMENTS .....	10
ANNEXE 3 – PROCES VERBAUX D'ANALYSES .....	12
ATTESTATION(S) .....	13
CERTIFICAT DE COMPETENCES .....	14

D\ CONCLUSIONS

**Dans le cadre de la mission décrite en tête de rapport, il n'a pas été repéré de matériaux et produits susceptibles de contenir de l'amiante**

Il est nécessaire d'avertir de la présence d'amiante toute personne pouvant intervenir sur ou à proximité des matériaux amiantés ou de ceux les recouvrant ou les protégeant.

PIECE	ETAGE	ELEMENT A PRELEVER	DESCRIPTIF LABORATOIRE	REPERAGE	Echantillon	METHODE	EVALUATION	RESULTAT
NEANT								

ZSO : Zone de Similitude d'Ouvrage

*(Voir ci-dessous obligations réglementaires)*

*Liste des locaux non visités et justification*

PIECE	ETAGE	STATUT DE VISITE
NEANT		

*Liste des éléments non inspectés et justification*

PIECE	ETAGE	ELEMENT A PRELEVER	REPERAGE	RESULTAT
NEANT				

# Obligations réglementaires pour les matériaux de la liste A contenant de l'amiante

## Obligations de constitution et communication des documents et informations relatives à la présence d'amiante

(Article R 1334-29-5 du Code de la Santé Publique)

« Les propriétaires des parties communes d'immeubles constituent, conservent et actualisent un dossier intitulé " dossier technique amiante " comprenant les informations et documents suivants :

1. Le rapport de repérage des matériaux et produits de la liste A et B contenant de l'amiante
2. Le cas échéant, la date, la nature, la localisation et les résultats des évaluations périodiques de l'état de conservation, des mesures d'empoussièrément, des travaux de retrait ou de confinement de matériaux et produits de la liste A et B contenant de l'amiante ou des mesures conservatoires mises en œuvre.

Le dossier technique amiante mentionné au I de l'article R. 1334-29-5 est tenu par le propriétaire à la disposition des occupants des parties communes concernées. Ceux-ci sont informés de l'existence et des modalités de consultation de ce dossier. Il est communiqué par le propriétaire, sur leur demande et dans le cadre de leurs attributions respectives, aux agents ou services mentionnés au premier alinéa de l'article L. 1312-1, à l'article L. 1421-1 et au troisième alinéa de l'article L. 1422-1, ainsi que des inspecteurs et contrôleurs du travail, aux agents du service de prévention des organismes de sécurité sociale, aux agents du ministère chargé de la construction mentionnés à l'article L. 151-1 du code de la construction et de l'habitation.

Le propriétaire communique le dossier technique amiante à toute personne physique ou morale appelée à organiser ou effectuer des travaux dans l'immeuble bâti et conservent une attestation écrite de cette communication. »

## E \ PROGRAMME DE REPERAGE

La mission porte sur le repérage de l'amiante dans les matériaux et produits de la liste A de l'annexe 13-9 du code de la santé publique (Art R.1334-20)

COMPOSANT A SONDER OU A VERIFIER
Flocages
Calorifugeages
Faux plafonds

## F \ CONDITIONS DE REALISATION DU REPERAGE

Le repérage a pour objectif une recherche et un constat de la présence de matériaux ou produits contenant de l'amiante selon la liste citée au chapitre E \ programme de repérage.

Conditions spécifiques du repérage :

Ce repérage est limité aux matériaux accessibles sans travaux destructifs c'est-à-dire n'entraînant pas de réparation, remise en état ou ajout de matériau ou ne faisant pas perdre sa fonction au matériau.  
 En conséquence, les revêtements et doublages (des plafonds, murs, sols ou conduits) qui pourraient recouvrir des matériaux susceptibles de contenir de l'amiante ne peuvent pas être déposés ou détruits.

Procédures de prélèvement :

Les prélèvements sur des matériaux ou produits susceptibles de contenir de l'amiante sont réalisés en vertu des dispositions du Code du Travail.

Le matériel de prélèvement est adapté à l'opération à réaliser afin de générer le minimum de poussières. Dans le cas où une émission de poussières est prévisible, le matériau ou produit est mouillé à l'eau à l'endroit du prélèvement (sauf risque électrique) et, si nécessaire, une protection est mise en place au sol ; de même, le point de prélèvement est stabilisé après l'opération (pulvérisation de vernis ou de laque, par exemple).

Pour chaque prélèvement, des outils propres et des gants à usage unique sont utilisés afin d'éliminer tout risque de contamination croisée. Dans tous les cas, les équipements de protection individuelle sont à usage unique.

L'accès à la zone à risque (sphère de 1 à 2 mètres autour du point de prélèvement) est interdit pendant l'opération. Si l'accompagnateur doit s'y tenir, il porte les mêmes équipements de protection individuelle que l'opérateur de repérage.

L'échantillon est immédiatement conditionné, après son prélèvement, dans un double emballage individuel étanche.

Les informations sur toutes les conditions existantes au moment du prélèvement susceptibles d'influencer l'interprétation des résultats des analyses (environnement du matériau, contamination éventuelle, etc.) seront, le cas échéant, mentionnées dans la fiche d'identification et de cotation en annexe.

Sens du repérage pour évaluer un local :

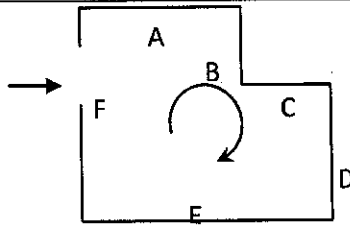

## G \ RAPPORTS PRECEDENTS

NEANT

## H \ RESULTATS DETAILLES DU REPERAGE

### LISTE DES LOCAUX / PARTIES D'IMMEUBLE VISITEES/NON VISITEES ET JUSTIFICATION

PIECE	ETAGE	STATUT DE VISITE	VISITE
Placard 2			OUI
Gaine technique			OUI
Placard 1			OUI
Séjour			OUI
Placard 3			OUI
Chambre 1			OUI
Placard 4			OUI
Entrée			OUI
Cuisine			OUI
Dégagement			OUI
Salle de bains			OUI
WC			OUI
Loggia			OUI
Débarras			OUI
Chambre 2			OUI
Chambre 1			OUI

## DESCRIPTION DES REVETEMENTS EN PLACE AU JOUR DE LA VISITE

PIECE	MUR1	MUR2	MUR 3	MUR 4	PLANCHE R BAS	PLANCHE R HAUT	PORTES	FENETRE 1	FENETRE 2
Placard 2	Bois								
Gaine technique									
Placard 1	Béton	Carreaux de plâtre			Sol souple	Enduit			
Séjour	Carreaux de plâtre	Béton			Moquette	Enduit	BOIS	PVC	
Placard 3	Carreaux de plâtre	Béton			Moquette	Enduit	BOIS		
Chambre 1	Béton	Carreaux de plâtre			Moquette	Enduit	BOIS	PVC	
Placard 4	Carreaux de plâtre	Béton			Sol souple	Enduit	BOIS		
Entrée	Carreaux de plâtre	Béton			Sol souple	Enduit	METALLIQUE		
Cuisine	Carreaux de plâtre	Béton			Sol souple	Enduit	BOIS	PVC	
Dégagement	Béton	Carreaux de plâtre			Sol souple	Bois	BOIS		
Salle de bains	Carreaux de plâtre	Béton			Sol souple	Enduit	BOIS		
WC	Béton	Carreaux de plâtre			Sol souple	Enduit	BOIS		
Loggia	Béton	Périphériques / Doublage (plaque de plâtre + isolant)			Peinture	Enduit	BOIS	PVC	
Débarras	Béton	Carreaux de plâtre			Dalle de sol	Enduit	BOIS		
Chambre 2	Béton	Carreaux de plâtre			Sol souple	Enduit	BOIS		
Chambre 1	Carreaux de plâtre	Béton			Moquette	Enduit		PVC	

## LA LISTE DES MATERIAUX OU PRODUITS CONTENANT DE L'AMIANTE, APRES ANALYSE

Rapport N° : 34LAH0002

21/02/2018

8/14

EXPERT HABITAT &amp; INDUSTRIE INGENIERIE - 21 route d'Albert 62450 AVESNES LES BAPAUME

Téléphone : 03.21.73.41.44 - Fax 03 21 73 94 79 - Site : www.expert habitat.com

SAS au capital de 55 000 Euros - Siret n° 479 076 838 00032



PIECE	ETAGE	ELEMENT A PRELEVER	DESCRIPTIF LABORATOIRE	Echantillon	REPERAGE	ETAT	RESULTAT
NEANT							

ZSO : Zone de Similitude d'Ouvrage

LA LISTE DES MATERIAUX OU PRODUITS CONTENANT DE L'AMIANTE, SUR ZONE DE SIMILITUDE D'OUVRAGE

PIECE	ETAGE	ELEMENT A PRELEVER	DESCRIPTIF LABORATOIRE	Echantillon	REPERAGE	ETAT	RESULTAT	METHODE
NEANT								

ZSO : Zone de Similitude d'Ouvrage

LA LISTE DES MATERIAUX SUSCEPTIBLES DE CONTENIR DE L'AMIANTE, MAIS N'EN CONTENANT PAS.

PIECE	ETAGE	ELEMENT A PRELEVER	DESCRIPTIF LABORATOIRE	Echantillon	REPERAGE	ETAT	RESULTAT	METHODE
NEANT								

ZSO : Zone de Similitude d'Ouvrage

LEGENDE		
Obligation matériaux de type Flocage, calorifugeage ou faux-plafond (résultat de la grille d'évaluation)	1	Faire réaliser une évaluation périodique de l'état de conservation
	2	Faire réaliser une surveillance du niveau d'empoussièremment
	3	Faire réaliser des travaux de retrait ou de confinement

ANNEXE 1 – PHOTOS DES ELEMENTS AMIANTES ET/OU NON AMIANTES

ANNEXE 2 – CROQUIS DE LOCALISATION DE PRELEVEMENTS

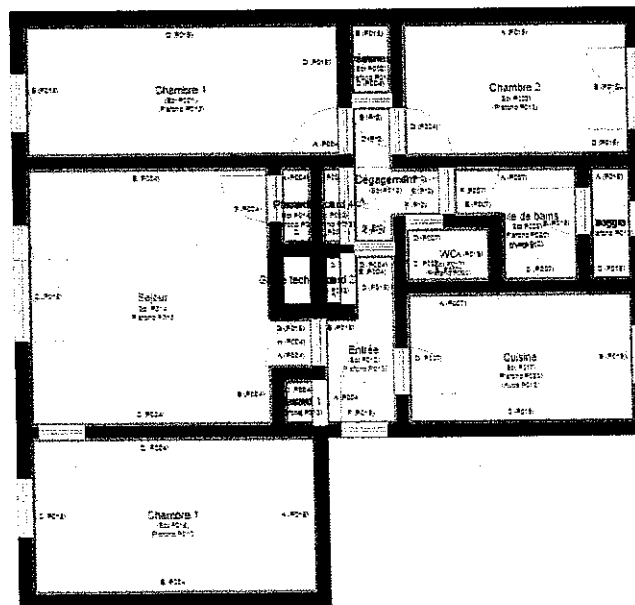

	Murs périphériques / Plaques de plâtre
	Murs Bois
	Murs Brique
	Murs Béton brut
	Cloisons Plaques de plâtre
	Murs carreaux de plâtre
	Murs Béton / Enduit
	Murs porteurs et/ou mur de refend / Plaques de plâtre
	Murs périphériques / Doublage (plaque de plâtre + isolant)
	Torchis
	Murs Amiantés
	Murs Brique / Enduit
	Murs Brique plâtrière

- Prélèvements de sol amiantés
- Prélèvements de sol non amiantés
- Prélèvements de plafonds amiantés
- Prélèvements de plafonds non amiantés
- Prélèvements de murs amiantés
- Prélèvements de murs non amiantés
- X Autres types de prélèvements amiantés
- X Autres types de prélèvements non amiantés
- /// Sol amianté
- /// Plafond amianté
- ⊗ Sol et Plafond amiantés

## ANNEXE 3 – PROCES VERBAUX D'ANALYSES

néant

ATTESTATION(S)



réinventons / notre métier



Votre attestation Responsabilité Civile

AXA France IARD atteste que :

EXPERT HABITAT ET INDUSTRIE INGENIERIE  
21 ROUTE D'ALBERT  
62450 AVESNES LES BAPAUME

Est titulaire du contrat d'assurance n° 10063271004 ayant pris effet le 01/03/2018.

Ce contrat garantit les conséquences pécuniaires de la Responsabilité Civile pouvant résulter du fait de l'exercice des activités suivantes :

- DIAGNOSTICS TECHNIQUES IMMOBILIERS OBLIGATOIRES, REALISES DANS LE CADRE DE LA CONSTITUTION DU DOSSIER TECHNIQUE IMMOBILIER ET/ OU AUTRES DIAGNOSTICS ET MISSIONS REALISEES EN DEHORS DU DOSSIER TECHNIQUE, TELS QUE FIGURANT DANS LA LISTE LIMITATIVE CI-DESSOUS :
- ETAT MENTIONNANT LA PRESENCE OU L'ABSENCE DE MATERIAUX CONTENANT DE L'AMIANTE
- DIAGNOSTIC TECHNIQUE AMIANTE
- DIAGNOSTIC AMIANTE PARTIES PRIMITIVES
- CONTROLE PERIODIQUE (AMIANTE)
- CONTROLE VISUEL APRES TRAVAUX (PLOMB - AMIANTE)
- REPERAGE AMIANTE AVANT/ APRES TRAVAUX ET DEMOLITION
- REPERAGE AMIANTE ET D'HAP SUR SURFACE BITUMEE ET ENROBES
- DIAGNOSTIC PLOMB DANS L'EAU
- CONSTAT DES RISQUES D'EXPOSITION AU PLOMB (CREP)
- DIAGNOSTIC DE RISQUE D'INTOXICATION AU PLOMB DANS LES PEINTURES (DRIPP)
- RECHERCHE DE PLOMB AVANT TRAVAUX / DEMOLITION
- ETAT RELATIF A LA PRESENCE DE TERMITES
- ETAT PARASITAIRE (MERULES, VILLETTES, LYCTUS)
- INFORMATION SUR LA PRESENCE DE RISQUE DE MERULE (LOI ALUR)
- MESURAGE LOI CARREZ ET LOI BOUTIN
- CALCULS DES MILIEUX - TANTENUES DE COPROPRIETE ET REALISATION DE PLANS ASSOCIES SELON LES TEXTES SUIVANTS : LOI 65-557 DU 10 JUILLET 1965, DECRET 67-225 DU 17 MARS 1967, DECRET 2604-479 DU 27 MAI 2004 ET SUIVANTS POUR LE STATUT DE LA COPROPRIETE DES IMMEUBLES BATS.
- ETAT DE L'INSTALLATION INTERIEURE DE GAZ
- ETAT DES RISQUES NATURELS, MINIERES ET TECHNOLOGIQUES (ENRNMIT)
- DIAGNOSTIC DE PERFORMANCE ENERGETIQUE
- DPE INDIVIDUEL POUR MAISONS INDIVIDUELLES, APPARTEMENTS ET LOTS TERTIAIRES AFFECTES A DES IMMEUBLES A USAGE PRINCIPAL D'HABITATION, AINSI QUE LES ATTESTATIONS DE PRISE EN COMPTE DE LA REGLEMENTATION THERMIQUE.
- ETAT DE L'INSTALLATION INTERIEURE D'ELECTRICITE.
- ETUDE REGLEMENTATION THERMIQUE 2005 ET 2012.
- DOCUMENT ETABLI A L'ISSUE DU CONTROLE DES INSTALLATIONS D'ASSAINISSEMENT NON COLLECTIF
- DIAGNOSTIC ASSAINISSEMENT AUTONOME ET COLLECTIF
- ETAT DES LIEUX LOCATIFS
- DIAGNOSTIC DE SECURITE PISCINE
- CERTIFICAT DE DECEULE ET CERTIFICAT DE TRAVAUX DE REHABILITATION
- DIAGNOSTIC POUR OBTENTION DE PRET A TAUX ZERO
- INFILTROMETRIE-MESURES DE PERMEABILITE DU BATIMENT ET DES RESEAUX AEREAUX
- THERMOGRAPHIE INFRAROUGE
- DIAGNOSTIC RADON : UNIQUEMENT POUR MAISONS INDIVIDUELLES ET IMMEUBLES D'HABITATION, A L'EXCLUSION DES ERP.
- DIAGNOSTIC DANS LE CADRE DE LA LOI SRU AVANT MISE EN COPROPRIETE
- DIAGNOSTIC DECHETS DE CHAUFFER - ARTICLES R 411-42 A R 411-49 DU CODE DE LA CONSTRUCTION ET DE L'HABITATION
- DOCUMENT UNIQUE D'EVALUATION DES RISQUES COPROPRITE - Articles L 730-2, II, R 730-1 DU CODE DU TRAVAIL
- DIAGNOSTIC TECHNIQUE GLOBAL (DTG) POUR LES COPROPRIETES - LOI N° 2014-366 POUR L'ACCES AU LOGEMENT ET UN URBANISME RENOVE « ALUR », A L'EXCLUSION DE MISSIONS RELEVANT D'UN PROFESSIONNEL DE LA VENTE OU DE LA LOCATION DE BIENS IMMOBILIERS.
- DIAGNOSTIC ACCESSIBILITE HANDICAPES
- EXPERTISE EN VALEUR VENALE ET LOCATIVE (SOUS RESERVE D'OBTENTION DE FORMATION)
- ETAT DESCRIPTIF DE DIVISION

La garantie Responsabilité civile professionnelle s'exerce à concurrence de 5 000 000 € par année d'assurance.

La présente attestation est valable du 01/03/2018 au 01/01/2019 et ne peut engager l'assureur au-delà des limites et conditions du contrat auquel elle se réfère. Ce contrat permet à l'assuré de satisfaire à l'obligation d'assurance des professionnels de réalisation des opérations de l'article R271-2 du Code de la Construction et de l'Habitat (décret n° 2006-1114 du 5 septembre 2006 relatif aux diagnostics techniques, notamment) pour l'établissement des documents visés à l'article L271-4 du dit Code. L'assuré doit être titulaire d'une certification de compétence en cours de validité délivrée par la Régulation Nationale de la Construction ou employer des salariés ou être titulaire de permis physiques qui disposent de ladite certification en compétence en cours de validité pour l'établissement des documents visés aux articles L271-4 et L234-1 du code de la Construction et de l'Habitat. A défaut la garantie n'est pas acquise.

Le présent document, établi par AXA, est valable jusqu'au 01/01/2019 sous réserve du paiement des cotisations. Il a pour objet d'attester l'existence d'un contrat. Il ne constitue toutefois pas une présomption d'application de la garantie et ne peut engager AXA au-delà des limites, conditions et limites du contrat auquel il se réfère. Les exceptions de garantie opposables au souscripteur se trouvent également aux bénéficiaires du Fondement (régulation, suite, règle proportionnelle, exclusions, déchéances, ...).

Toute adjonction autre que le cachet et la signature du représentant de la Société est réputée non écrite.

Fait à Poissy, le 15/04/2018 - Pour la Compagnie,

VD ASSOCIES  
81, Bd Pierre Premier  
93110 LE BOUSCAT  
RCS 794 472 238 ORIAS : 13010231  
Tél. : 05 56 30 95 75

RNC - REGULATION NATIONALE DE LA CONSTRUCTION

CERTIFICAT DE COMPETENCES



Certificat de compétences  
Diagnosticueur Immobilier

N° CPDI 4129 Version 004

Je soussigné, Philippe TROYAUX, Directeur Général d'I.Cert, atteste que :

**Monsieur JULIEN Mikkael**

Est certifié(e) selon le référentiel I.Cert dénommé CPE DI DR 01, dispositif de certification de personnes réalisant des diagnostics immobiliers pour les missions suivantes :

<b>Amiante sans mention</b>	<b>Amiante Sans Mention*</b> Date d'effet : 01/01/2017 - Date d'expiration : 24/10/2021
<b>DPE individuel</b>	<b>Diagnostic de performance énergétique sans mention : DPE individuel</b> Date d'effet : 07/12/2016 - Date d'expiration : 06/12/2021
<b>Electricité</b>	<b>Etat de l'installation intérieure électrique</b> Date d'effet : 26/10/2016 - Date d'expiration : 25/10/2021
<b>Gaz</b>	<b>Etat de l'installation intérieure gaz</b> Date d'effet : 17/02/2017 - Date d'expiration : 16/02/2022
<b>Plomb</b>	<b>Plomb : Constat du risque d'exposition au plomb</b> Date d'effet : 23/12/2016 - Date d'expiration : 22/12/2021

En foi de quoi ce certificat est délivré, pour valoir et servir ce qui de droit.  
Edité à Saint-Gregoire, le 03/05/2017.

\*Amiante sans mention : l'absence de mention de la présence d'amiante dans un rapport de diagnostic immobilier est une garantie de fiabilité et de sérieux de l'expert immobilier certifié. Elle ne signifie pas qu'il n'y a pas d'amiante dans le bien. Elle signifie que l'expert immobilier certifié a effectué les vérifications nécessaires pour conclure sur l'absence de présence d'amiante dans le bien. Elle ne signifie pas qu'il n'y a pas d'amiante dans le bien. Elle signifie que l'expert immobilier certifié a effectué les vérifications nécessaires pour conclure sur l'absence de présence d'amiante dans le bien. Elle ne signifie pas qu'il n'y a pas d'amiante dans le bien. Elle signifie que l'expert immobilier certifié a effectué les vérifications nécessaires pour conclure sur l'absence de présence d'amiante dans le bien.



Certification de personnes  
Diagnosticueur  
Partie disponible sur [www.icert.fr](http://www.icert.fr)

Rue EDOUARD BELIN 15 - Rue de la Ferme Vieillesse - 85100 Saint-Gregoire



CPD 24 04 11 0012

## Rapport de mission de repérage des matériaux et produits contenant de l'amiante avant réalisation de travaux

R. 4412-97 modifié par le décret 2012-639 du 4 mai 2012  
Norme NF X 46-020

42 RUE DES FONTAINES ESC 8 LGT 2

2

77370 NANGIS



**Rapport N° : 34LAH0002 21/02/2018**

Version : 03/03/2018

1/54

EXPERT HABITAT & INDUSTRIE INGENIERIE - 21 route d'Albert 62450 AVESNES LES BAPAUME  
Téléphone : 03.21.73.41.44 - Fax 03 21 73 94 79 - Site : [www.experthabitat.com](http://www.experthabitat.com)  
SAS au capital de 55 000 Euros - Siret n° 479 076 838 00032

## A \ INFORMATIONS GENERALES

### A.1 \ DESIGNATION DU BÂTIMENT

Nature du bâtiment :	LOGEMENTS COLLECTIFS	Adresse :	42 RUE DES FONTAINES ESC 8 LGT 2 77370 NANGIS
Cat. Du bâtiment :		Bâtiment :	
Etage :		Porte :	2
Ref Cadastrale :	NC	Propriété de :	OPH77 10 AVENUE CHARLES PEGUY 77000 MELUN

### A.2 \ DESIGNATION DU DONNEUR D'ORDRE

Nom :	OPH77	Documents remis :	
Adresse :	10 AVENUE CHARLES PEGUY 77000 MELUN	Moyens mis à disposition :	

### A.3 \ EXECUTION DE LA MISSION

RAPPORT N° :	34LAH0002	Laboratoire d'Analyses :	ITGA
Repérage réalisé le :	21/02/2018	Adresse laboratoire :	3 RUE ARMAND HERPIN LACROIX - CS 46537 35065 RENNES CEDEX
Accompagnateur :		Numéro d'accréditation :	1-5967
Par :	Mickaël JULIEN	Organisme d'assurance professionnelle :	AXA France
N° certificat :	CPDI 4129	Adresse assurance :	313 Terrasses de l'Arche 92727 NANTERRE CEDEX
Date d'obtention :	01/01/2017	N° de contrat d'assurance :	10063271004
Organisme certificateur	I.CERT Parc Edonia - Bâtiment G - Rue de la Terre Victoria - 35760 SAINT-GREGOIRE	Date de validité :	31/12/2018

## B \ CACHET DU DIAGNOSTIQUEUR

FAIT LE 03/03/2018

Cabinet : EXPERT HABITAT & INDUSTRIE INGENIERIE

Nom du responsable : DEMOULIN Frédéric

Nom du diagnostiqueur : Mickaël JULIEN

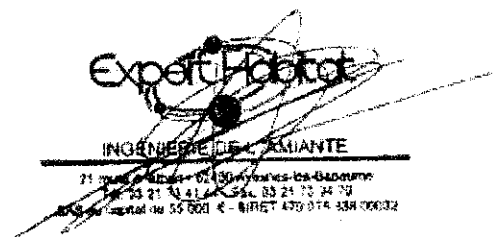

Rapport N° : 34LAH0002 21/02/2018

Version : 03/03/2018

2/54



## C\ SOMMAIRE

### Table des matières

A \ INFORMATIONS GENERALES .....	2
A.1 \ DESIGNATION DU BÂTIMENT .....	2
A.2 \ DESIGNATION DU DONNEUR D'ORDRE .....	2
A.3 \ EXECUTION DE LA MISSION.....	2
B \ CACHET DU DIAGNOSTIQUEUR .....	2
C \ SOMMAIRE .....	3
D \ CONCLUSIONS .....	4
E \ PROGRAMME DE REPERAGE .....	6
F \ CONDITIONS DE REALISATION DU REPERAGE .....	9
G \ RAPPORTS PRECEDENTS.....	9
H \ RESULTATS DETAILLES DU REPERAGE.....	10
ANNEXE 1 – PHOTOS DES ELEMENTS AMIANTES ET/OU NON AMIANTES.....	31
ANNEXE 3 – PROCES VERBAUX D'ANALYSES.....	47
ATTESTATION(S).....	51
CERTIFICAT DE COMPETENCES .....	52

## D\ CONCLUSIONS

**Dans le cadre de la mission décrite en tête de rapport, il a été repéré des matériaux et produits contenant de l'amiante**

PIECE	ETAGE	ELEMENT	DESCRIPTIF LABORATOIRE	REPERAGE	Echantillon	METHODE	ETAT	RESULTAT
Débarras		Dalle de sol	Dalle dure cassante noire + peinture non séparable	Sol	34LAH0002P002	RESULTAT ANALYSE	BON ETAT	Fr1:Amiant e détecté (Chrysotile)
Débarras		Dalle de sol	Colle bitumineuse noire + ragréage gris hétérogène non séparable	Sol	34LAH0002P002	RESULTAT ANALYSE	BON ETAT	Fr2:Amiant e détecté (Chrysotile)
Salle de bains		Revêtement souple	Dalle dure cassante noire	Sol	34LAH0002P008	RESULTAT ANALYSE	DEGRADATION PARTIELLE	Fr1:Amiant e détecté (Chrysotile)
Salle de bains		Plinthes	Colle beige	Mur F	34LAH0002P009	RESULTAT ANALYSE	BON ETAT	Fr1:Amiant e détecté (Chrysotile)
Entrée		Revêtement souple	Colle bitumineuse noire + ragréage beige non séparable	Sol	34LAH0002P012	RESULTAT ANALYSE	BON ETAT	Fr1:Amiant e détecté (Chrysotile)
Entrée		Revêtement souple	Dalle dure cassante noire	Sol	34LAH0002P012	RESULTAT ANALYSE	BON ETAT	Fr2:Amiant e détecté (Chrysotile)
Cuisine		Revêtement souple	Colle bitumineuse noire + ragréage beige non séparable	Sol	34LAH0002P017	RESULTAT ANALYSE	DEGRADATION PARTIELLE	Fr1:Amiant e détecté (Chrysotile)
Cuisine		Revêtement souple	Colle polymère jaune + dalle dure cassante grise hétérogène non séparable	Sol	34LAH0002P017	RESULTAT ANALYSE	DEGRADATION PARTIELLE	Fr3:Amiant e détecté (Chrysotile)

PIECE	ETAGE	ELEMENTS	DESRIPTIF LABORATOIRE	REPERAGE	Echantillon	METHODE	ETAT	RESULTAT
Chambre 2		Revêtement souple	Dalle dure cassante noire + colle polymère jaune en faible quantité non séparable + ragréage gris en vrac non séparable	Sol	34LAH0002P003	RESULTAT ANALYSE	BON ETAT	Fr2:Amiant e détecté (Chrysotile)
Débarras		Dalle de sol	Dalle dure cassante noire + peinture non séparable	Sol	34LAH0002P002	ZSO	BON ETAT	Fr1:Amiant e détecté (Chrysotile)
Débarras		Dalle de sol	Colle bitumineuse noire + ragréage gris hétérogène non séparable	Sol	34LAH0002P002	ZSO	BON ETAT	Fr2:Amiant e détecté (Chrysotile)
Salle de bains		Revêtement souple	Dalle dure cassante noire	Sol	34LAH0002P008	ZSO	DEGRADATION PARTIELLE	Fr1:Amiant e détecté (Chrysotile)
Placard 2		Revêtement souple	Colle bitumineuse noire + ragréage beige non séparable	Sol	34LAH0002P012	ZSO	BON ETAT	Fr1:Amiant e détecté (Chrysotile)
Placard 2		Revêtement souple	Dalle dure cassante noire	Sol	34LAH0002P012	ZSO	BON ETAT	Fr2:Amiant e détecté (Chrysotile)
Placard 4		Revêtement souple	Colle bitumineuse noire + ragréage beige non séparable	Sol	34LAH0002P012	ZSO	BON ETAT	Fr1:Amiant e détecté (Chrysotile)
Placard 4		Revêtement souple	Dalle dure cassante noire	Sol	34LAH0002P012	ZSO	BON ETAT	Fr2:Amiant e détecté (Chrysotile)
Entrée		Revêtement souple	Colle bitumineuse noire + ragréage beige non séparable	Sol	34LAH0002P012	ZSO	BON ETAT	Fr1:Amiant e détecté (Chrysotile)
Entrée		Revêtement souple	Dalle dure cassante noire	Sol	34LAH0002P012	ZSO	BON ETAT	Fr2:Amiant e détecté (Chrysotile)

Rapport N° : 34LAH0002 21/02/2018

Version : 03/03/2018

5/54

 EXPERT HABITAT & INDUSTRIE INGENIERIE - 21 route d'Albert 62450 AVESNES LES BAPAUME  
 Téléphone : 03.21.73.41.44 - Fax 03 21 73 94 79 - Site : www.expert habitat.com  
 SAS au capital de 55 000 Euros - Siret n° 479 076 838 00032

PIECE	ETAGE	ELEMENTS	DESCRIPTIF LABORATOIRE	REPERAGE	Echantillon	METHODE	ETAT	RESULTAT
Dégagement		Revêtement souple	Colle bitumineuse noire + ragréage beige non séparable	Sol	34LAH0002P01 2	ZSO	BON ETAT	Fr1:Amiant e détecté (Chrysotile)
Dégagement		Revêtement souple	Dalle dure cassante noire	Sol	34LAH0002P01 2	ZSO	BON ETAT	Fr2:Amiant e détecté (Chrysotile)
Chambre 2		Revêtement souple	Dalle dure cassante noire + colle polymère jaune en faible quantité non séparable + ragréage gris en vrac non séparable	Sol	34LAH0002P00 3	ZSO	BON ETAT	Fr2:Amiant e détecté (Chrysotile)
Salle de bains		Plinthes	Colle beige	Mur A	34LAH0002P00 9	ZSO	BON ETAT	Fr1:Amiant e détecté (Chrysotile)
Salle de bains		Plinthes	Colle beige	Mur C	34LAH0002P00 9	ZSO	BON ETAT	Fr1:Amiant e détecté (Chrysotile)
Salle de bains		Plinthes	Colle beige	Mur E	34LAH0002P00 9	ZSO	BON ETAT	Fr1:Amiant e détecté (Chrysotile)
Salle de bains		Plinthes	Colle beige	Mur F	34LAH0002P00 9	ZSO	BON ETAT	Fr1:Amiant e détecté (Chrysotile)

ZSO : Zone de Similitude d'Ouvrage

Liste des locaux non visités concernés par les travaux et justification

PIECE	ETAGE	STATUT DE VISITE
NEANT		

Liste des éléments non inspectés et justification

PIECE	ETAGE	ELEMENTS	REPERAGE	RESULTAT
NEANT				

## E \ PROGRAMME DE REPERAGE

Rapport N° : 34LAH0002 21/02/2018

Version : 03/03/2018

6/54

PIECES CONCERNEES	PERIMETRE DU REPERAGE	REPERAGE	TRAVAUX	ELEMENTS	Echantillonnage	REMARQUES PARTICULIERES
	LOGEMENTS COLLECTIFS		Selon BT			

OFFICE PUBLIC DE L'HABITAT 77		PAGE N° 1
<b>NOM ET ADRESSE DE L'EXPÉDITEUR</b> OFFICE PUBLIC DE L'HABITAT 77 AGENCE DE NEMOURS 5 Square Beauregard 77140 NEMOURS Tél : 01.64.28.41.57 Fax : 01.64.28.42.02 Siret : 277 700 019 00015		<b>BON DE TRAVAUX</b> N° 2018 1344  EXPERT HABITAT INGENIERIE  21 RUE D'ALBERT  62450 AVESNES LES BAPAUME  Téléphone 0321734144
Réf. fournisseur F / 5149 Marché n° 2017 4476 1 Provenance NEMOURS Objet AMIANTE	<b>SERVICE</b> NEMOURS Techniciens <b>ÉMETTEUR</b> RICHARD PHILIPPE	
<b>LOCALISATION</b> Programme 34 NANGIS - LES FONTAINES Tranche 1 Ensemble A000 Escalier AH	Étage 00 Logement 2 Module 34LAH0002 Retrait des clés CHEZ LE GARDIEN	
<b>ADRESSE</b> 42 RUE DES FONTAINES ESC 8 77370 NANGIS		

DÉLAI D'EXÉCUTION 7 JOURS		PÉRIODE DU 24-01-2018 AU 30-01-2018		
ARTICLE	DÉSIGNATION	QUANTITÉ	PRIX UNITAIRE H.T.	TOTAL H.T.
AMI49	REPERAGE AMIANTE AVANT TVX - TVX	10,00	5,00	50,00
AMI73	D'ENTRETIEN OU REPARATIONS URGENTS ENTRE ANALYSE EN LABORATOIRE - ANALYSE MET ANALYSE DE 1 A 10 PRELEVEMENTS ISSUS	1,00	48,00	48,00
<b>TOTAL H.T.</b>				98,00
<b>H.T. ACTUALISE</b>				
<b>COEFFICIENT REGIONAL</b>				
<b>RABAIS</b>				
<b>TOTAL H.T.</b>				
<b>T.V.A.</b> 20,00 %				19,60
<b>TOTAL T.T.C.</b>				117,60

AFFECTATION BUDGÉTAIRE			CODES STRUCTURE ET SCHÉMA : TECHNI		
CODE BUDGET	RUBRIQUE	INSTANCES	LIBELLÉ DU POSTE BUDGÉTAIRE		MONTANT T.T.C.
1 HONAMIA	A760	NEM SN	HONORAIRES DIAG AMIANTE		117,60

AFFECTATION ANALYTIQUE			
CODE BUDGET	REFERENCES PATRIMOINE	REFERENCES OCCUPANT	MONTANT T.T.C.
1 HONAMIA	34 1 A000 AH 34LAH0002 L 32596		117,60

Voir en page 2 la suite du BON DE TRAVAUX N° 2018 1344

ORIGINAL À CONSERVER PAR LE DESTINATAIRE

**ELEMENTS A SONDER OU A ANALYSER NON PRESENTS:**

**Rapport N° : 34LAH0002 21/02/2018**

Version : 03/03/2018

**8/54**

EXPERT HABITAT & INDUSTRIE INGENIERIE - 21 route d'Albert 62450 AVESNES LES BAPAUME

Téléphone : 03.21.73.41.44 - Fax 03 21 73 94 79 - Site : [www.experthabitat.com](http://www.experthabitat.com)

SAS au capital de 55 000 Euros - Siret n° 479 076 838 00032

## F \ CONDITIONS DE REALISATION DU REPERAGE

Le repérage amiante avant travaux, contient les informations sur la présence d'amiante dans les matériaux et produits du bâtiment afin d'informer les intervenants réalisant des activités ou interventions sur des matériaux et/ou équipements susceptibles de libérer des fibres d'amiante selon la liste citée dans le cadre E.

Il consiste à identifier et localiser, par inspections visuelles et investigations approfondies pouvant être destructives, l'ensemble des matériaux et produits contenant de l'amiante incorporés ou faisant indissociablement corps avec les locaux et les zones de l'immeuble objet des travaux. Lorsque l'absence de marquages spécifiques ou de documents ne permet pas à l'opérateur de repérage d'attester de la présence ou de la non présence d'amiante dans les matériaux et produits, des prélèvements seront effectués afin de déterminer par analyse la présence ou non d'amiante.

Procédures de prélèvement :

Les prélèvements sur des matériaux ou produits susceptibles de contenir de l'amiante sont réalisés en vertu des dispositions du Code du Travail.

Le matériel de prélèvement est adapté à l'opération à réaliser afin de générer le minimum de poussières. Dans le cas où une émission de poussières est prévisible, le matériau ou produit est mouillé à l'eau à l'endroit du prélèvement (sauf risque électrique) et, si nécessaire, une protection est mise en place au sol ; de même, le point de prélèvement est stabilisé après l'opération (pulvérisation de vernis ou de laque, par exemple).

Pour chaque prélèvement, des outils propres et des gants à usage unique sont utilisés afin d'éliminer tout risque de contamination croisée. Dans tous les cas, les équipements de protection individuelle sont à usage unique.

L'accès à la zone à risque (sphère de 1 à 2 mètres autour du point de prélèvement) est interdit pendant l'opération. Si l'accompagnateur doit s'y tenir, il porte les mêmes équipements de protection individuelle que l'opérateur de repérage.

L'échantillon est immédiatement conditionné, après son prélèvement, dans un double emballage individuel étanche.

Les informations sur toutes les conditions existantes au moment du prélèvement susceptible d'influencer l'interprétation des résultats des analyses (environnement du matériau, contamination éventuelle, etc.) seront, le cas échéant, mentionnées dans la fiche d'identification et de cotation en annexe.

Sens du repérage pour évaluer un local :

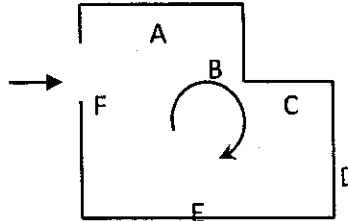

## G \ RAPPORTS PRECEDENTS

NEANT.

Rapport N° : 34LAH0002 21/02/2018

Version : 03/03/2018

9/54

EXPERT HABITAT & INDUSTRIE INGENIERIE - 21 route d'Albert 62450 AVESNES LES BAPAUME

Téléphone : 03.21.73.41.44 - Fax 03 21 73 94 79 - Site : www.expert habitat.com

SAS au capital de 55 000 Euros - Siret n° 479 076 838 00032

## H \ RESULTATS DETAILLES DU REPERAGE

LISTE DES LOCAUX / PARTIES D'IMMEUBLE VISITEES/NON VISITEES CONCERNEES PAR LES TRAVAUX ET JUSTIFICATION

PIECE	ETAGE	JUSTIFICATION	VISITE	TRAVAUX
Placard 2			OUI	CONCERNEE
Gaine technique			OUI	CONCERNEE
Placard 1			OUI	CONCERNEE
Séjour			OUI	CONCERNEE
Placard 3			OUI	CONCERNEE
Chambre 1			OUI	CONCERNEE
Placard 4			OUI	CONCERNEE
Entrée			OUI	CONCERNEE
Cuisine			OUI	CONCERNEE
Dégagement			OUI	CONCERNEE
Salle de bains			OUI	CONCERNEE
WC			OUI	CONCERNEE
Loggia			OUI	CONCERNEE
Débarras			OUI	CONCERNEE
Chambre 2			OUI	CONCERNEE
Chambre 1			OUI	CONCERNEE

## DESCRIPTION DES REVETEMENTS EN PLACE AU JOUR DE LA VISITE

PIECE	MUR1	MUR2	MUR 3	MUR 4	PLANCHE R BAS	PLANCHE R HAUT	PORTES	FENETRE 1	FENETRE 2
Placard 2	Bois								
Gaine technique									
Placard 1	Béton	Carreaux de plâtre			Sol souple	Enduit			
Séjour	Carreaux de plâtre	Béton			Moquette	Enduit	BOIS	PVC	
Placard 3	Carreaux de plâtre	Béton			Moquette	Enduit	BOIS		
Chambre 1	Béton	Carreaux de plâtre			Moquette	Enduit	BOIS	PVC	
Placard 4	Carreaux de plâtre	Béton			Sol souple	Enduit	BOIS		
Entrée	Carreaux de plâtre	Béton			Sol souple	Enduit	METALLIQUE		

Rapport N° : 34LAH0002 21/02/2018

Version : 03/03/2018

10/54

EXPERT HABITAT &amp; INDUSTRIE INGENIERIE - 21 route d'Albert 62450 AVESNES LES BAPAUME

Téléphone : 03.21.73.41.44 - Fax 03 21 73 94 79 - Site : www.experthabitat.com

SAS au capital de 55 000 Euros - Siret n° 479 076 838 00032



PIECE	MUR1	MUR2	MUR 3	MUR 4	PLANCHE R BAS	PLANCHE R HAUT	PORTES	FENETRE 1	FENETRE 2
Cuisine	Carreau x de plâtre	Béton			Sol souple	Enduit	BOIS	PVC	
Dégagement	Béton	Carreaux de plâtre			Sol souple	Bois	BOIS		
Salle de bains	Carreau x de plâtre	Béton			Sol souple	Enduit	BOIS		
WC	Béton	Carreaux de plâtre			Sol souple	Enduit	BOIS		
Loggia	Béton	Périphériques / Doublage (plaque de plâtre + isolant)			Peinture	Enduit	BOIS	PVC	
Débarras	Béton	Carreaux de plâtre			Dalle de sol	Enduit	BOIS		
Chambre 2	Béton	Carreaux de plâtre			Sol souple	Enduit	BOIS		
Chambre 1	Carreau x de plâtre	Béton			Moquette	Enduit		PVC	

**LA LISTE DES MATERIAUX OU PRODUITS CONTENANT DE L'AMIANTE, SUR ZONE DE SIMILITUDE D'OUVRAGE ET SUR JUGEMENT PERSONNEL**

PIECE	ETAGE	ELEMENTS	DESCRIPTIF LABORATOIRE	Echantillon	REPERAGE	ETAT	RESULTAT	METHODE
Débarras		Dalle de sol	Dalle dure cassante noire + peinture non séparable	34LAH0002P002	Sol	BON ETAT	Fr1:Amiante détecté (Chrysotile)	ZSO
Débarras		Dalle de sol	Colle bitumineuse noire + ragréage gris hétérogène non séparable	34LAH0002P002	Sol	BON ETAT	Fr2:Amiante détecté (Chrysotile)	ZSO
Salle de bains		Revêtement souple	Dalle dure cassante noire	34LAH0002P008	Sol	DEGRADATION PARTIELLE	Fr1:Amiante détecté (Chrysotile)	ZSO

**Rapport N° : 34LAH0002 21/02/2018**

Version : 03/03/2018

11/54

PIECE	ETAGE	ELEMENT	DESCRIPTIF LABORATOIRE	Echantillon	REPERAGE	ETAT	RESULTAT	METHODE
Placard 2		Revêtement souple	Colle bitumineuse noire + ragréage beige non séparable	34LAH0002P01 2	Sol	BON ETAT	Fr1:Amiante détecté (Chrysotile)	ZSO
Placard 2		Revêtement souple	Dalle dure cassante noire	34LAH0002P01 2	Sol	BON ETAT	Fr2:Amiante détecté (Chrysotile)	ZSO
Placard 4		Revêtement souple	Colle bitumineuse noire + ragréage beige non séparable	34LAH0002P01 2	Sol	BON ETAT	Fr1:Amiante détecté (Chrysotile)	ZSO
Placard 4		Revêtement souple	Dalle dure cassante noire	34LAH0002P01 2	Sol	BON ETAT	Fr2:Amiante détecté (Chrysotile)	ZSO
Entrée		Revêtement souple	Colle bitumineuse noire + ragréage beige non séparable	34LAH0002P01 2	Sol	BON ETAT	Fr1:Amiante détecté (Chrysotile)	ZSO
Entrée		Revêtement souple	Dalle dure cassante noire	34LAH0002P01 2	Sol	BON ETAT	Fr2:Amiante détecté (Chrysotile)	ZSO
Dégagement		Revêtement souple	Colle bitumineuse noire + ragréage beige non séparable	34LAH0002P01 2	Sol	BON ETAT	Fr1:Amiante détecté (Chrysotile)	ZSO
Dégagement		Revêtement souple	Dalle dure cassante noire	34LAH0002P01 2	Sol	BON ETAT	Fr2:Amiante détecté (Chrysotile)	ZSO
Chambre 2		Revêtement souple	Dalle dure cassante noire + colle polymère jaune en faible quantité non séparable + ragréage gris en vrac non séparable	34LAH0002P00 3	Sol	BON ETAT	Fr2:Amiante détecté (Chrysotile)	ZSO
Salle de bains		Plinthes	Colle beige	34LAH0002P00 9	Mur A	BON ETAT	Fr1:Amiante détecté (Chrysotile)	ZSO
Salle de bains		Plinthes	Colle beige	34LAH0002P00 9	Mur C	BON ETAT	Fr1:Amiante détecté (Chrysotile)	ZSO

Rapport N° : 34LAH0002 21/02/2018

12/54

Version : 03/03/2018

EXPERT HABITAT &amp; INDUSTRIE INGENIERIE - 21 route d'Albert 62450 AVESNES LES BAPAUME

Téléphone : 03.21.73.41.44 - Fax 03 21 73 94 79 - Site : www.expert habitat.com

SAS au capital de 55 000 Euros - Siret n° 479 076 838 00032

PIECE	ETAGE	ELEMENTS	DESCRIPTIF LABORATOIRE	Echantillon	REPERAGE	ETAT	RESULTAT	METHODE
Salle de bains		Plinthes	Colle beige	34LAH0002P009	Mur E	BON ETAT	Fr1:Amiante détecté (Chrysotile)	ZSO
Salle de bains		Plinthes	Colle beige	34LAH0002P009	Mur F	BON ETAT	Fr1:Amiante détecté (Chrysotile)	ZSO

ZSO : Zone de Similitude d'Ouvrage

**LA LISTE DES MATERIAUX OU PRODUITS CONTENANT DE L'AMIANTE, APRES ANALYSE**

PIECE	ETAGE	ELEMENTS	DESCRIPTIF LABORATOIRE	Echantillon	REPERAGE	ETAT	RESULTAT
Débarras		Dalle de sol	Dalle dure cassante noire + peinture non séparable	34LAH0002P002	Sol	BON ETAT	Fr1:Amiante détecté (Chrysotile)
Débarras		Dalle de sol	Colle bitumineuse noire + ragréage gris hétérogène non séparable	34LAH0002P002	Sol	BON ETAT	Fr2:Amiante détecté (Chrysotile)
Salle de bains		Revêtement souple	Dalle dure cassante noire	34LAH0002P008	Sol	DEGRADATION PARTIELLE	Fr1:Amiante détecté (Chrysotile)
Salle de bains		Plinthes	Colle beige	34LAH0002P009	Mur F	BON ETAT	Fr1:Amiante détecté (Chrysotile)
Entrée		Revêtement souple	Colle bitumineuse noire + ragréage beige non séparable	34LAH0002P012	Sol	BON ETAT	Fr1:Amiante détecté (Chrysotile)
Entrée		Revêtement souple	Dalle dure cassante noire	34LAH0002P012	Sol	BON ETAT	Fr2:Amiante détecté (Chrysotile)
Cuisine		Revêtement souple	Colle bitumineuse noire + ragréage beige non séparable	34LAH0002P017	Sol	DEGRADATION PARTIELLE	Fr1:Amiante détecté (Chrysotile)
Cuisine		Revêtement souple	Colle polymère jaune + dalle dure cassante grise hétérogène non séparable	34LAH0002P017	Sol	DEGRADATION PARTIELLE	Fr3:Amiante détecté (Chrysotile)

**Rapport N° : 34LAH0002 21/02/2018**

Version : 03/03/2018

**13/54**

EXPERT HABITAT &amp; INDUSTRIE INGENIERIE - 21 route d'Albert 62450 AVESNES LES BAPAUME

Téléphone : 03.21.73.41.44 - Fax 03 21 73 94 79 - Site : www.expert habitat.com

SAS au capital de 55 000 Euros - Siret n° 479 076 838 00032

PIECE	ETAGE	ELEMENTS	DESCRIPTIF LABORATOIRE	Echantillon	REPERAGE	ETAT	RESULTAT
Chambre 2		Revêtement souple	Dalle dure cassante noire + colle polymère jaune en faible quantité non séparable + ragréage gris en vrac non séparable	34LAH0002P003	Sol	BON ETAT	Fr2:Amiante détecté (Chrysotile)

ZSO : Zone de Similitude d'Ouvrage

**LA LISTE DES MATERIAUX SUSCEPTIBLES DE CONTENIR DE L'AMIANTE, MAIS N'EN CONTENANT PAS.**

PIECE	ETAGE	ELEMENTS	DESCRIPTIF LABORATOIRE	Echantillon	REPERAGE	ETAT	RESULTAT	METHODE
Chambre 1		Moquette	Moquette grise avec couche en mousse	34LAH0002P001	Sol	DEGRADATION PARTIELLE	Fr1:Amiante non détecté	RESULTAT ANALYSE
Chambre 1		Moquette	Colle polymère jaune + ragréage gris en faible quantité non séparable	34LAH0002P001	Sol	DEGRADATION PARTIELLE	Fr2:Amiante non détecté	RESULTAT ANALYSE
Chambre 2		Revêtement souple	Revêtement souple beige + colle polymère jaune	34LAH0002P003	Sol	BON ETAT	Fr1:Amiante non détecté	RESULTAT ANALYSE
Chambre 2		Enduit	Enduit plâtreux blanc en vrac avec couche cartonnée + peintures multiples non séparable	34LAH0002P004	Mur C	BON ETAT	Amiante non détecté	RESULTAT ANALYSE
Dégagement		Moquette	Moquette beige + colle polymère jaune + ragréage gris en faible quantité non séparable	34LAH0002P005	Mur F	DEGRADATION PARTIELLE	Amiante non détecté	RESULTAT ANALYSE

PIECE	ETAGE	ELEMENTS	DESCRIPTIF LABORATOIRE	Echantillon	REPERAGE	ETAT	RESULTAT	METHODE
WC		Peinture	Peintures multiples en vrac	34LAH0002P006	Réseaux de distribution	DEGRADATION PARTIELLE	Amiante non détecté	RESULTAT ANALYSE
WC		Enduit	Enduit plâtreux blanc en vrac + peintures multiples non séparable	34LAH0002P007	Mur C	BON ETAT	Amiante non détecté	RESULTAT ANALYSE
Salle de bains		Faïence 1	Colle beige + carrelage	34LAH0002P010	Mur C	DEGRADATION PARTIELLE	Amiante non détecté	RESULTAT ANALYSE
Loggia		Enduit / Peinture plaque de plâtre	Enduit plâtreux blanc en vrac avec couche cartonnée + peinture non séparable	34LAH0002P011	Mur B	BON ETAT	Amiante non détecté	RESULTAT ANALYSE
Séjour		Enduit béton	Enduit plâtreux blanc en vrac + peinture non séparable	34LAH0002P013	Plafond	BON ETAT	Amiante non détecté	RESULTAT ANALYSE
Séjour		Moquette	Moquette grise avec couche en mousse + colle polymère jaune non séparable	34LAH0002P014	Sol	DEGRADATION PARTIELLE	Amiante non détecté	RESULTAT ANALYSE
Chambre 1		Enduit béton	Enduit beige et gris en vrac + peintures multiples non séparable	34LAH0002P015	Mur A	BON ETAT	Amiante non détecté	RESULTAT ANALYSE
Chambre 1		Moquette	Moquette grise avec couche en mousse + colle polymère jaune en faible quantité non séparable	34LAH0002P016	Sol	DEGRADATION PARTIELLE	Amiante non détecté	RESULTAT ANALYSE
Cuisine		Faïence 1	Colle beige + carrelage	34LAH0002P018	Mur A	BON ETAT	Amiante non détecté	RESULTAT ANALYSE

PIECE	ETAGE	ELEMENTS	DESCRIPTIF LABORATOIRE	Echantillon	REPERAGE	ETAT	RESULTAT	METHODE
Cuisine		Enduit béton	Enduit beige et gris en vrac + peintures multiples non séparable	34LAH0002P019	Mur C	BON ETAT	Amiante non détecté	RESULTAT ANALYSE
Cuisine		Enduit béton	Enduit plâtreux blanc en vrac avec couche cartonnée + peinture non séparable	34LAH0002P020	Plafond	DEGRADATION PARTIELLE	Amiante non détecté	RESULTAT ANALYSE
Salle de bains		Revêtement souple	Revêtement souple gris	34LAH0002P008	Sol	DEGRADATION PARTIELLE	Fr2:Amiante non détecté	RESULTAT ANALYSE
Salle de bains		Revêtement souple	Colle polymère jaune en faible quantité + ragréage gris hétérogène non séparable	34LAH0002P008	Sol	DEGRADATION PARTIELLE	Fr3:Amiante non détecté	RESULTAT ANALYSE
Salle de bains		Plinthes	Carrelage	34LAH0002P009	Mur F	BON ETAT	Fr2:Amiante non détecté	RESULTAT ANALYSE
Entrée		Revêtement souple	Revêtement souple beige	34LAH0002P012	Sol	BON ETAT	Fr3:Amiante non détecté	RESULTAT ANALYSE
Cuisine		Revêtement souple	Colle grise + carrelage non séparable	34LAH0002P017	Sol	DEGRADATION PARTIELLE	Fr2:Amiante non détecté	RESULTAT ANALYSE
Cuisine		Revêtement souple	Revêtement souple beige	34LAH0002P017	Sol	DEGRADATION PARTIELLE	Fr4:Amiante non détecté	RESULTAT ANALYSE
Chambre 1		Moquette	Moquette grise avec couche en mousse	34LAH0002P001	Sol	DEGRADATION PARTIELLE	Fr1:Amiante non détecté	ZSO
Chambre 1		Moquette	Colle polymère jaune + ragréage gris en faible quantité non séparable	34LAH0002P001	Sol	DEGRADATION PARTIELLE	Fr2:Amiante non détecté	ZSO

PIECE	ETAGE	ELEMENTS	DESRIPTIF LABORATOIRE	Echantillon	REPERAGE	ETAT	RESULTAT	METHODE
Chambre 2		Revêtement souple	Revêtement souple beige + colle polymère jaune	34LAH0002P00 3	Sol	BON ETAT	Fr1:Amiante non détecté	ZSO
Placard 1		Enduit béton	Enduit plâtreux blanc en vrac + peinture non séparable	34LAH0002P01 3	Plafond	BON ETAT	Amiante non détecté	ZSO
Séjour		Enduit béton	Enduit plâtreux blanc en vrac + peinture non séparable	34LAH0002P01 3	Plafond	BON ETAT	Amiante non détecté	ZSO
Placard 3		Enduit béton	Enduit plâtreux blanc en vrac + peinture non séparable	34LAH0002P01 3	Plafond	BON ETAT	Amiante non détecté	ZSO
Chambre 1		Enduit béton	Enduit plâtreux blanc en vrac + peinture non séparable	34LAH0002P01 3	Plafond	BON ETAT	Amiante non détecté	ZSO
Placard 4		Enduit béton	Enduit plâtreux blanc en vrac + peinture non séparable	34LAH0002P01 3	Plafond	BON ETAT	Amiante non détecté	ZSO
Entrée		Enduit béton	Enduit plâtreux blanc en vrac + peinture non séparable	34LAH0002P01 3	Plafond	BON ETAT	Amiante non détecté	ZSO
Loggia		Enduit béton	Enduit plâtreux blanc en vrac + peinture non séparable	34LAH0002P01 3	Plafond	BON ETAT	Amiante non détecté	ZSO
Débarras		Enduit béton	Enduit plâtreux blanc en vrac + peinture non séparable	34LAH0002P01 3	Plafond	BON ETAT	Amiante non détecté	ZSO

PIECE	ETAGE	ELEMENTS	DESCRIPTIF LABORATOIRE	Echantillon	REPERAGE	ETAT	RESULTAT	METHODE
Chambre 2		Enduit béton	Enduit plâtreux blanc en vrac + peinture non séparable	34LAH0002P01 3	Plafond	BON ETAT	Amiante non détecté	ZSO
Séjour		Moquette	Moquette grise avec couche en mousse + colle polymère jaune non séparable	34LAH0002P01 4	Sol	DEGRADATION PARTIELLE	Amiante non détecté	ZSO
Placard 3		Moquette	Moquette grise avec couche en mousse + colle polymère jaune non séparable	34LAH0002P01 4	Sol	DEGRADATION PARTIELLE	Amiante non détecté	ZSO
Chambre 1		Moquette	Moquette grise avec couche en mousse + colle polymère jaune en faible quantité non séparable	34LAH0002P01 6	Sol	DEGRADATION PARTIELLE	Amiante non détecté	ZSO
Cuisine		Enduit béton	Enduit plâtreux blanc en vrac avec couche cartonnée + peinture non séparable	34LAH0002P02 0	Plafond	DEGRADATION PARTIELLE	Amiante non détecté	ZSO
Salle de bains		Enduit béton	Enduit plâtreux blanc en vrac avec couche cartonnée + peinture non séparable	34LAH0002P02 0	Plafond	DEGRADATION PARTIELLE	Amiante non détecté	ZSO
WC		Enduit béton	Enduit plâtreux blanc en vrac avec couche cartonnée + peinture non séparable	34LAH0002P02 0	Plafond	DEGRADATION PARTIELLE	Amiante non détecté	ZSO



PIECE	ETAGE	ELEMENTS	DESCRIPTIF LABORATOIRE	Echantillon	REPERAGE	ETAT	RESULTAT	METHODE
Salle de bains		Revêtement souple	Revêtement souple gris	34LAH0002P008	Sol	DEGRADATION PARTIELLE	Fr2:Amiante non détecté	ZSO
Salle de bains		Revêtement souple	Colle polymère jaune en faible quantité + ragréage gris hétérogène non séparable	34LAH0002P008	Sol	DEGRADATION PARTIELLE	Fr3:Amiante non détecté	ZSO
Placard 2		Revêtement souple	Revêtement souple beige	34LAH0002P012	Sol	BON ETAT	Fr3:Amiante non détecté	ZSO
Placard 4		Revêtement souple	Revêtement souple beige	34LAH0002P012	Sol	BON ETAT	Fr3:Amiante non détecté	ZSO
Entrée		Revêtement souple	Revêtement souple beige	34LAH0002P012	Sol	BON ETAT	Fr3:Amiante non détecté	ZSO
Dégagement		Revêtement souple	Revêtement souple beige	34LAH0002P012	Sol	BON ETAT	Fr3:Amiante non détecté	ZSO
Placard 1		Enduit	Enduit plâtreux blanc en vrac avec couche cartonnée + peintures multiples non séparable	34LAH0002P004	Mur A	BON ETAT	Amiante non détecté	ZSO
Séjour		Enduit	Enduit plâtreux blanc en vrac avec couche cartonnée + peintures multiples non séparable	34LAH0002P004	Mur D	BON ETAT	Amiante non détecté	ZSO
Séjour		Enduit	Enduit plâtreux blanc en vrac avec couche cartonnée + peintures multiples non séparable	34LAH0002P004	Mur G	BON ETAT	Amiante non détecté	ZSO

PIECE	ETAGE	ELEMENTS	DESCRIPTIF LABORATOIRE	Echantillon	REPERAGE	ETAT	RESULTAT	METHODE
Placard 3		Enduit	Enduit plâtreux blanc en vrac avec couche cartonnée + peintures multiples non séparable	34LAH0002P004	Mur C	BON ETAT	Amiante non détecté	ZSO
Chambre 1		Enduit	Enduit plâtreux blanc en vrac avec couche cartonnée + peintures multiples non séparable	34LAH0002P004	Mur A	BON ETAT	Amiante non détecté	ZSO
Chambre 1		Enduit	Enduit plâtreux blanc en vrac avec couche cartonnée + peintures multiples non séparable	34LAH0002P004	Mur C	BON ETAT	Amiante non détecté	ZSO
Placard 4		Enduit	Enduit plâtreux blanc en vrac avec couche cartonnée + peintures multiples non séparable	34LAH0002P004	Mur D	BON ETAT	Amiante non détecté	ZSO
Entrée		Enduit	Enduit plâtreux blanc en vrac avec couche cartonnée + peintures multiples non séparable	34LAH0002P004	Mur B	BON ETAT	Amiante non détecté	ZSO
Entrée		Enduit	Enduit plâtreux blanc en vrac avec couche cartonnée + peintures multiples non séparable	34LAH0002P004	Mur C	BON ETAT	Amiante non détecté	ZSO

PIECE	ETAGE	ELEMENTS	DESCRIPTIF LABORATOIRE	Echantillon	REPERAGE	ETAT	RESULTAT	METHODE
Entrée		Enduit	Enduit plâtreux blanc en vrac avec couche cartonnée + peintures multiples non séparable	34LAH0002P00 4	Mur F	BON ETAT	Amiante non détecté	ZSO
Dégagement		Enduit	Enduit plâtreux blanc en vrac avec couche cartonnée + peintures multiples non séparable	34LAH0002P00 4	Mur A	BON ETAT	Amiante non détecté	ZSO
Débarras		Enduit	Enduit plâtreux blanc en vrac avec couche cartonnée + peintures multiples non séparable	34LAH0002P00 4	Mur A	BON ETAT	Amiante non détecté	ZSO
Débarras		Enduit	Enduit plâtreux blanc en vrac avec couche cartonnée + peintures multiples non séparable	34LAH0002P00 4	Mur B	BON ETAT	Amiante non détecté	ZSO
Chambre 2		Enduit	Enduit plâtreux blanc en vrac avec couche cartonnée + peintures multiples non séparable	34LAH0002P00 4	Mur A	BON ETAT	Amiante non détecté	ZSO
Chambre 2		Enduit	Enduit plâtreux blanc en vrac avec couche cartonnée + peintures multiples non séparable	34LAH0002P00 4	Mur B	BON ETAT	Amiante non détecté	ZSO

PIECE	ETAGE	ELEMENTS	DESCRIPTIF LABORATOIRE	Echantillon	REPERAGE	ETAT	RESULTAT	METHODE
Chambre 2		Enduit	Enduit plâtreux blanc en vrac avec couche cartonnée + peintures multiples non séparable	34LAH0002P00 4	Mur C	BON ETAT	Amiante non détecté	ZSO
Chambre 1		Enduit	Enduit plâtreux blanc en vrac avec couche cartonnée + peintures multiples non séparable	34LAH0002P00 4	Mur B	BON ETAT	Amiante non détecté	ZSO
Chambre 1		Enduit	Enduit plâtreux blanc en vrac avec couche cartonnée + peintures multiples non séparable	34LAH0002P00 4	Mur D	BON ETAT	Amiante non détecté	ZSO
Dégagement		Moquette	Moquette beige + colle polymère jaune + ragréage gris en faible quantité non séparable	34LAH0002P00 5	Mur B	DEGRADATION PARTIELLE	Amiante non détecté	ZSO
Dégagement		Moquette	Moquette beige + colle polymère jaune + ragréage gris en faible quantité non séparable	34LAH0002P00 5	Mur C	DEGRADATION PARTIELLE	Amiante non détecté	ZSO
Dégagement		Moquette	Moquette beige + colle polymère jaune + ragréage gris en faible quantité non séparable	34LAH0002P00 5	Mur D	DEGRADATION PARTIELLE	Amiante non détecté	ZSO

PIECE	ETAGE	ELEMENTS	DESCRIPTIF LABORATOIRE	Echantillon	REPERAGE	ETAT	RESULTAT	METHODE
Dégagement		Moquette	Moquette beige + colle polymère jaune + ragréage gris en faible quantité non séparable	34LAH0002P00 5	Mur E	DEGRADATION PARTIELLE	Amiante non détecté	ZSO
Dégagement		Moquette	Moquette beige + colle polymère jaune + ragréage gris en faible quantité non séparable	34LAH0002P00 5	Mur F	DEGRADATION PARTIELLE	Amiante non détecté	ZSO
Dégagement		Moquette	Moquette beige + colle polymère jaune + ragréage gris en faible quantité non séparable	34LAH0002P00 5	Mur G	DEGRADATION PARTIELLE	Amiante non détecté	ZSO
Dégagement		Moquette	Moquette beige + colle polymère jaune + ragréage gris en faible quantité non séparable	34LAH0002P00 5	Mur H	DEGRADATION PARTIELLE	Amiante non détecté	ZSO
Cuisine		Enduit	Enduit plâtreux blanc en vrac + peintures multiples non séparable	34LAH0002P00 7	Mur A	BON ETAT	Amiante non détecté	ZSO
Cuisine		Enduit	Enduit plâtreux blanc en vrac + peintures multiples non séparable	34LAH0002P00 7	Mur D	BON ETAT	Amiante non détecté	ZSO

PIECE	ETAG E	ELEMENTS	DESCRIPTIF LABORATOIR E	Echantillon	REPERAG E	ETAT	RESULTAT	METHOD E
Salle de bains		Enduit	Enduit plâtreux blanc en vrac + peintures multiples non séparable	34LAH0002P00 7	Mur A	BON ETAT	Amiante non détecté	ZSO
Salle de bains		Enduit	Enduit plâtreux blanc en vrac + peintures multiples non séparable	34LAH0002P00 7	Mur C	BON ETAT	Amiante non détecté	ZSO
Salle de bains		Enduit	Enduit plâtreux blanc en vrac + peintures multiples non séparable	34LAH0002P00 7	Mur E	BON ETAT	Amiante non détecté	ZSO
Salle de bains		Enduit	Enduit plâtreux blanc en vrac + peintures multiples non séparable	34LAH0002P00 7	Mur F	BON ETAT	Amiante non détecté	ZSO
WC		Enduit	Enduit plâtreux blanc en vrac + peintures multiples non séparable	34LAH0002P00 7	Mur B	BON ETAT	Amiante non détecté	ZSO
WC		Enduit	Enduit plâtreux blanc en vrac + peintures multiples non séparable	34LAH0002P00 7	Mur C	BON ETAT	Amiante non détecté	ZSO
WC		Enduit	Enduit plâtreux blanc en vrac + peintures multiples non séparable	34LAH0002P00 7	Mur D	BON ETAT	Amiante non détecté	ZSO
Salle de bains		Faïence 1	Colle beige + carrelage	34LAH0002P01 0	Mur A	DEGRADATIO N PARTIELLE	Amiante non détecté	ZSO
Salle de bains		Faïence 1	Colle beige + carrelage	34LAH0002P01 0	Mur C	DEGRADATIO N PARTIELLE	Amiante non détecté	ZSO

**Rapport N° : 34LAH0002 21/02/2018**

Version : 03/03/2018

24/54

 EXPERT HABITAT & INDUSTRIE INGENIERIE - 21 route d'Albert 62450 AVESNES LES BAPAUME  
 Téléphone : 03.21.73.41.44 - Fax 03 21 73 94 79 - Site : www.experthabitat.com  
 SAS au capital de 55 000 Euros - Siret n° 479 076 838 00032

PIECE	ETAGE	ELEMENTS	DESCRIPTIF LABORATOIRE	Echantillon	REPERAGE	ETAT	RESULTAT	METHODE
Salle de bains		Faïence 1	Colle beige + carrelage	34LAH0002P010	Mur E	DEGRADATION PARTIELLE	Amiante non détecté	ZSO
Salle de bains		Faïence 1	Colle beige + carrelage	34LAH0002P010	Mur F	DEGRADATION PARTIELLE	Amiante non détecté	ZSO
Loggia		Enduit / Peinture plaque de plâtre	Enduit plâtreux blanc en vrac avec couche cartonnée + peinture non séparable	34LAH0002P011	Mur B	BON ETAT	Amiante non détecté	ZSO
Séjour		Enduit béton	Enduit beige et gris en vrac + peintures multiples non séparable	34LAH0002P015	Mur D	BON ETAT	Amiante non détecté	ZSO
Séjour		Enduit béton	Enduit beige et gris en vrac + peintures multiples non séparable	34LAH0002P015	Mur G	BON ETAT	Amiante non détecté	ZSO
Chambre 1		Enduit béton	Enduit beige et gris en vrac + peintures multiples non séparable	34LAH0002P015	Mur A	BON ETAT	Amiante non détecté	ZSO
Chambre 1		Enduit béton	Enduit beige et gris en vrac + peintures multiples non séparable	34LAH0002P015	Mur C	BON ETAT	Amiante non détecté	ZSO
Entrée		Enduit béton	Enduit beige et gris en vrac + peintures multiples non séparable	34LAH0002P015	Mur B	BON ETAT	Amiante non détecté	ZSO
Entrée		Enduit béton	Enduit beige et gris en vrac + peintures multiples non séparable	34LAH0002P015	Mur C	BON ETAT	Amiante non détecté	ZSO
Entrée		Enduit béton	Enduit beige et gris en vrac + peintures multiples non séparable	34LAH0002P015	Mur F	BON ETAT	Amiante non détecté	ZSO

**Rapport N° : 34LAH0002 21/02/2018**

Version : 03/03/2018

25/54

EXPERT HABITAT &amp; INDUSTRIE INGENIERIE - 21 route d'Albert 62450 AVESNES LES BAPAUME

Téléphone : 03.21.73.41.44 - Fax 03 21 73 94 79 - Site : www.expert habitat.com

SAS au capital de 55 000 Euros - Siret n° 479 076 838 00032

PIECE	ETAG E	ELEMENTS	DESCRIPTIF LABORATOIR E	Echantillon	REPERAG E	ETAT	RESULTAT	METHOD E
Loggia		Enduit béton	Enduit beige et gris en vrac + peintures multiples non séparable	34LAH0002P01 5	Mur A	BON ETAT	Amiante non détecté	ZSO
Loggia		Enduit béton	Enduit beige et gris en vrac + peintures multiples non séparable	34LAH0002P01 5	Mur C	BON ETAT	Amiante non détecté	ZSO
Loggia		Enduit béton	Enduit beige et gris en vrac + peintures multiples non séparable	34LAH0002P01 5	Mur D	BON ETAT	Amiante non détecté	ZSO
Débarras		Enduit béton	Enduit beige et gris en vrac + peintures multiples non séparable	34LAH0002P01 5	Mur A	BON ETAT	Amiante non détecté	ZSO
Débarras		Enduit béton	Enduit beige et gris en vrac + peintures multiples non séparable	34LAH0002P01 5	Mur B	BON ETAT	Amiante non détecté	ZSO
Chambre 2		Enduit béton	Enduit beige et gris en vrac + peintures multiples non séparable	34LAH0002P01 5	Mur A	BON ETAT	Amiante non détecté	ZSO
Chambre 2		Enduit béton	Enduit beige et gris en vrac + peintures multiples non séparable	34LAH0002P01 5	Mur B	BON ETAT	Amiante non détecté	ZSO
Chambre 2		Enduit béton	Enduit beige et gris en vrac + peintures multiples non séparable	34LAH0002P01 5	Mur C	BON ETAT	Amiante non détecté	ZSO
Chambre 1		Enduit béton	Enduit beige et gris en vrac + peintures multiples non séparable	34LAH0002P01 5	Mur B	BON ETAT	Amiante non détecté	ZSO



PIECE	ETAGE	ELEMENTS	DESCRIPTIF LABORATOIRE	Echantillon	REPERAGE	ETAT	RESULTAT	METHODE
Chambre 1		Enduit béton	Enduit beige et gris en vrac + peintures multiples non séparable	34LAH0002P01 5	Mur D	BON ETAT	Amiante non détecté	ZSO
Cuisine		Faïence 1	Colle beige + carrelage	34LAH0002P01 8	Mur A	BON ETAT	Amiante non détecté	ZSO
Cuisine		Faïence 1	Colle beige + carrelage	34LAH0002P01 8	Mur D	BON ETAT	Amiante non détecté	ZSO
Cuisine		Enduit béton	Enduit beige et gris en vrac + peintures multiples non séparable	34LAH0002P01 9	Mur B	BON ETAT	Amiante non détecté	ZSO
Cuisine		Enduit béton	Enduit beige et gris en vrac + peintures multiples non séparable	34LAH0002P01 9	Mur C	BON ETAT	Amiante non détecté	ZSO
Salle de bains		Enduit béton	Enduit beige et gris en vrac + peintures multiples non séparable	34LAH0002P01 9	Mur B	BON ETAT	Amiante non détecté	ZSO
Salle de bains		Enduit béton	Enduit beige et gris en vrac + peintures multiples non séparable	34LAH0002P01 9	Mur D	BON ETAT	Amiante non détecté	ZSO
WC		Enduit béton	Enduit beige et gris en vrac + peintures multiples non séparable	34LAH0002P01 9	Mur A	BON ETAT	Amiante non détecté	ZSO
Salle de bains		Plinthes	Carrelage	34LAH0002P00 9	Mur A	BON ETAT	Fr2:Amiante non détecté	ZSO
Salle de bains		Plinthes	Carrelage	34LAH0002P00 9	Mur C	BON ETAT	Fr2:Amiante non détecté	ZSO
Salle de bains		Plinthes	Carrelage	34LAH0002P00 9	Mur E	BON ETAT	Fr2:Amiante non détecté	ZSO
Salle de bains		Plinthes	Carrelage	34LAH0002P00 9	Mur F	BON ETAT	Fr2:Amiante non détecté	ZSO

ZSO : Zone de Similitude d'Ouvrage

**Rapport N° : 34LAH0002 21/02/2018**

Version : 03/03/2018

**28/54**

EXPERT HABITAT & INDUSTRIE INGENIERIE - 21 route d'Albert 62450 AVESNES LES BAPAUME

Téléphone : 03.21.73.41.44 - Fax 03 21 73 94 79 - Site : [www.expert habitat.com](http://www.expert habitat.com)

SAS au capital de 55 000 Euros - Siret n° 479 076 838 00032



**Rapport N° : 34LAH0002 21/02/2018**

Version : 03/03/2018

**30/54**

EXPERT HABITAT & INDUSTRIE INGENIERIE - 21 route d'Albert 62450 AVESNES LES BAPAUME

Téléphone : 03.21.73.41.44 - Fax 03 21 73 94 79 - Site : [www.experthabitat.com](http://www.experthabitat.com)

SAS au capital de 55 000 Euros - Siret n° 479 076 838 00032

ANNEXE 1 – PHOTOS DES ELEMENTS AMIANTES ET/OU NON AMIANTES

PRELEVEMENT : 34LAH0002P001			
NOM DU CLIENT	NUMERO DU DOSSIER	PIECE OU LOCAL	
OPH77	34LAH0002 21/02/2018	Chambre 1	
ELEMENT	DESCRIPTIF DU LABORATOIRE	DATE DE PRELEVEMENT	NOM DE L'OPERATEUR
Moquette	Moquette grise avec couche en mousse	21/02/2018	JULIEN Mickaël
LOCALISATION		RESULTAT	
Sol		Fr1:Amiante non détecté	
EMPLACEMENT			

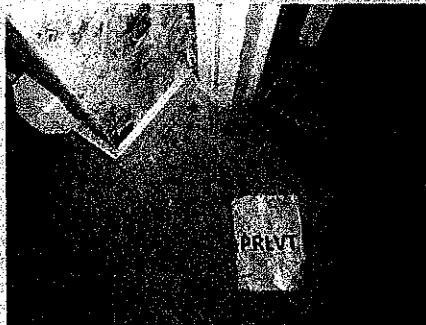

PRELEVEMENT : 34LAH0002P001			
NOM DU CLIENT	NUMERO DU DOSSIER	PIECE OU LOCAL	
OPH77	34LAH0002 21/02/2018	Chambre 1	
ELEMENT	DESCRIPTIF DU LABORATOIRE	DATE DE PRELEVEMENT	NOM DE L'OPERATEUR
Moquette	Colle polymère jaune + ragréage gris en faible quantité non séparable	21/02/2018	JULIEN Mickaël
LOCALISATION		RESULTAT	
Sol		Fr2:Amiante non détecté	
EMPLACEMENT			



PRELEVEMENT : 34LAH0002P002			
NOM DU CLIENT	NUMERO DU DOSSIER	PIECE OU LOCAL	
OPH77	34LAH0002 21/02/2018	Débarras	
ELEMENT	DESCRIPTIF DU LABORATOIRE	DATE DE PRELEVEMENT	NOM DE L'OPERATEUR
Dalle de sol	Dalle dure cassante noire + peinture non séparable	21/02/2018	JULIEN Mickaël
LOCALISATION		RESULTAT	
Sol		Fr1:Amiante détecté (Chrysotile)	
EMPLACEMENT			



PRELEVEMENT : 34LAH0002P002			
NOM DU CLIENT	NUMERO DU DOSSIER	PIECE OU LOCAL	
OPH77	34LAH0002 21/02/2018	Débarras	
ELEMENT	DESCRIPTIF DU LABORATOIRE	DATE DE PRELEVEMENT	NOM DE L'OPERATEUR
Dalle de sol	Colle bitumineuse noire + ragréage gris hétérogène non séparable	21/02/2018	JULIEN Mickaël
LOCALISATION		RESULTAT	
Sol		Fr2:Amiante détecté (Chrysotile)	
EMPLACEMENT			



PRELEVEMENT : 34LAH0002P003			
NOM DU CLIENT	NUMERO DU DOSSIER		PIECE OU LOCAL
OPH77	34LAH0002 21/02/2018		Chambre 2
ELEMENT	DESCRIPTIF DU LABORATOIRE	DATE DE PRELEVEMENT	NOM DE L'OPERATEUR
Revêtement souple	Revêtement souple beige + colle polymère jaune	21/02/2018	JULIEN Mickaël
LOCALISATION		RESULTAT	
Sol		Fr1:Amiante non détecté	
EMPLACEMENT			

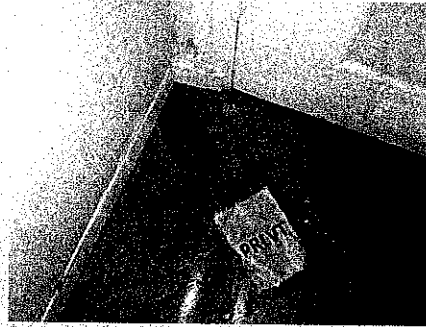

PRELEVEMENT : 34LAH0002P003			
NOM DU CLIENT	NUMERO DU DOSSIER		PIECE OU LOCAL
OPH77	34LAH0002 21/02/2018		Chambre 2
ELEMENT	DESCRIPTIF DU LABORATOIRE	DATE DE PRELEVEMENT	NOM DE L'OPERATEUR
Revêtement souple	Dalle dure cassante noire + colle polymère jaune en faible quantité non séparable + ragréage gris en vrac non séparable	21/02/2018	JULIEN Mickaël
LOCALISATION		RESULTAT	
Sol		Fr2:Amiante détecté (Chrysotile)	
EMPLACEMENT			

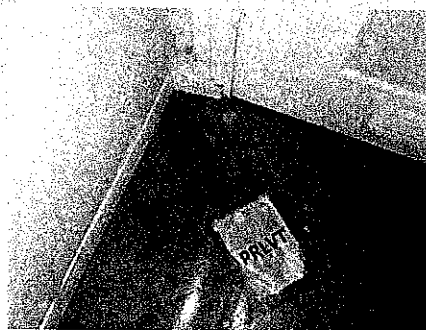
**Rapport N° : 34LAH0002 21/02/2018**

Version : 03/03/2018

33/54

PRELEVEMENT : 34LAH0002P004			
NOM DU CLIENT	NUMERO DU DOSSIER		PIECE OU LOCAL
OPH77	34LAH0002 21/02/2018		Chambre 2
ELEMENT	DESCRIPTIF DU LABORATOIRE	DATE DE PRELEVEMENT	NOM DE L'OPERATEUR
Enduit	Enduit plâtreux blanc en vrac avec couche cartonnée + peintures multiples non séparable	21/02/2018	JULIEN Mickaël
LOCALISATION		RESULTAT	
Mur C		Amiante non détecté	
EMPLACEMENT			

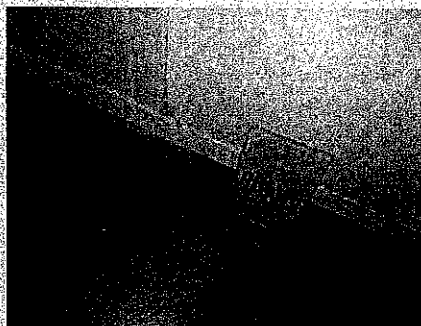

PRELEVEMENT : 34LAH0002P005			
NOM DU CLIENT	NUMERO DU DOSSIER		PIECE OU LOCAL
OPH77	34LAH0002 21/02/2018		Dégagement
ELEMENT	DESCRIPTIF DU LABORATOIRE	DATE DE PRELEVEMENT	NOM DE L'OPERATEUR
Moquette	Moquette beige + colle polymère jaune + ragréage gris en faible quantité non séparable	21/02/2018	JULIEN Mickaël
LOCALISATION		RESULTAT	
Mur F		Amiante non détecté	
EMPLACEMENT			

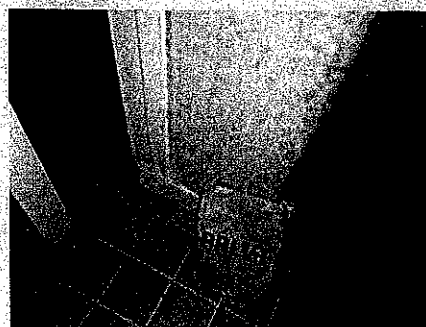



PRELEVEMENT : 34LAH0002P006			
NOM DU CLIENT	NUMERO DU DOSSIER	PIECE OU LOCAL	
OPH77	34LAH0002 21/02/2018	WC	
ELEMENT	DESCRIPTIF DU LABORATOIRE	DATE DE PRELEVEMENT	NOM DE L'OPERATEUR
Peinture	Peintures multiples en vrac	21/02/2018	JULIEN Mickaël
LOCALISATION		RESULTAT	
Réseaux de distribution		Amiante non détecté	
EMPLACEMENT			

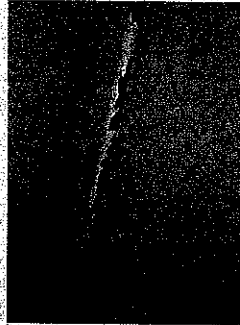

PRELEVEMENT : 34LAH0002P007			
NOM DU CLIENT	NUMERO DU DOSSIER	PIECE OU LOCAL	
OPH77	34LAH0002 21/02/2018	WC	
ELEMENT	DESCRIPTIF DU LABORATOIRE	DATE DE PRELEVEMENT	NOM DE L'OPERATEUR
Enduit	Enduit plâtreux blanc en vrac + peintures multiples non séparable	21/02/2018	JULIEN Mickaël
LOCALISATION		RESULTAT	
Mur C		Amiante non détecté	
EMPLACEMENT			

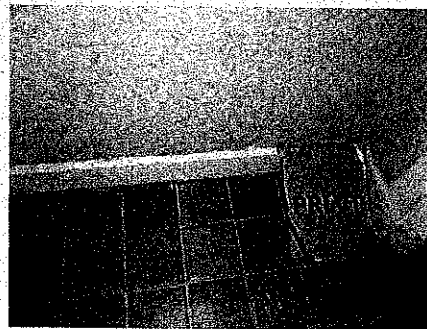

PRELEVEMENT : 34LAH0002P008			
NOM DU CLIENT	NUMERO DU DOSSIER		PIECE OU LOCAL
OPH77	34LAH0002 21/02/2018		Salle de bains
ELEMENT	DESCRIPTIF DU LABORATOIRE	DATE DE PRELEVEMENT	NOM DE L'OPERATEUR
Revêtement souple	Dalle dure cassante noire	21/02/2018	JULIEN Mickaël
LOCALISATION		RESULTAT	
Sol		Fr1:Amiante détecté (Chrysotile)	
EMPLACEMENT			

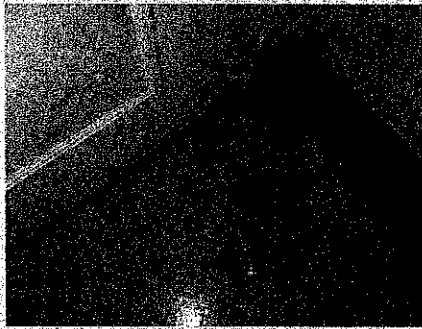

PRELEVEMENT : 34LAH0002P008			
NOM DU CLIENT	NUMERO DU DOSSIER		PIECE OU LOCAL
OPH77	34LAH0002 21/02/2018		Salle de bains
ELEMENT	DESCRIPTIF DU LABORATOIRE	DATE DE PRELEVEMENT	NOM DE L'OPERATEUR
Revêtement souple	Revêtement souple gris	21/02/2018	JULIEN Mickaël
LOCALISATION		RESULTAT	
Sol		Fr2:Amiante non détecté	
EMPLACEMENT			

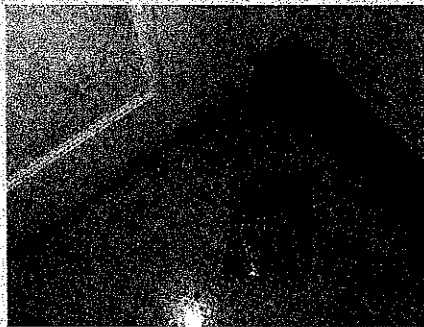

PRELEVEMENT : 34LAH0002P008			
NOM DU CLIENT	NUMERO DU DOSSIER		PIECE OU LOCAL
OPH77	34LAH0002 21/02/2018		Salle de bains
ELEMENT	DESCRIPTIF DU LABORATOIRE	DATE DE PRELEVEMENT	NOM DE L'OPERATEUR
Revêtement souple	Colle polymère jaune en faible quantité + ragréage gris hétérogène non séparable	21/02/2018	JULIEN Mickaël
LOCALISATION		RESULTAT	
Sol		Fr3:Amiante non détecté	
EMPLACEMENT			

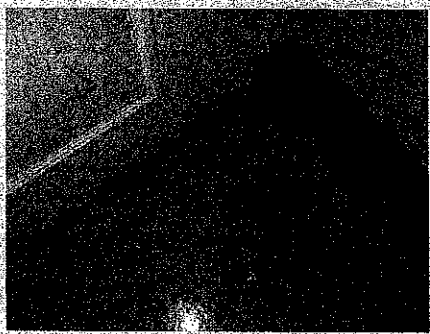

PRELEVEMENT : 34LAH0002P009			
NOM DU CLIENT	NUMERO DU DOSSIER		PIECE OU LOCAL
OPH77	34LAH0002 21/02/2018		Salle de bains
ELEMENT	DESCRIPTIF DU LABORATOIRE	DATE DE PRELEVEMENT	NOM DE L'OPERATEUR
Plinthes	Colle beige	21/02/2018	JULIEN Mickaël
LOCALISATION		RESULTAT	
Mur F		Fr1:Amiante détecté (Chrysotile)	
EMPLACEMENT			

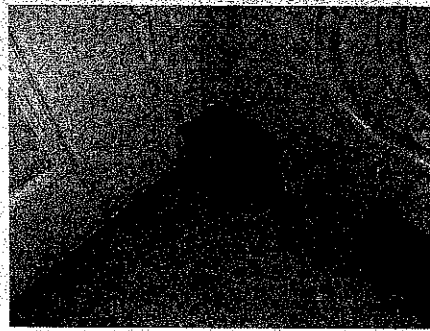

PRELEVEMENT : 34LAH0002P009

NOM DU CLIENT	NUMERO DU DOSSIER	PIECE OU LOCAL	
OPH77	34LAH0002 21/02/2018	Salle de bains	
ELEMENT	DESCRIPTIF DU LABORATOIRE	DATE DE PRELEVEMENT	NOM DE L'OPERATEUR
Plinthes	Carrelage	21/02/2018	JULIEN Mickaël
LOCALISATION		RESULTAT	
Mur F		Fr2:Amiante non détecté	

EMPLACEMENT

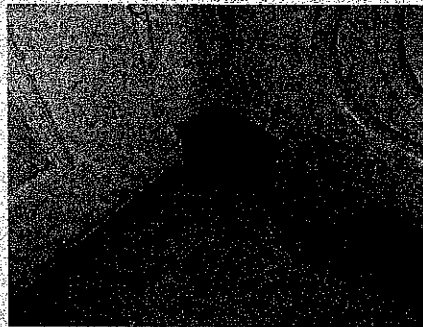

PRELEVEMENT : 34LAH0002P010

NOM DU CLIENT	NUMERO DU DOSSIER	PIECE OU LOCAL	
OPH77	34LAH0002 21/02/2018	Salle de bains	
ELEMENT	DESCRIPTIF DU LABORATOIRE	DATE DE PRELEVEMENT	NOM DE L'OPERATEUR
Faïence 1	Colle beige + carrelage	21/02/2018	JULIEN Mickaël
LOCALISATION		RESULTAT	
Mur C		Amiante non détecté	

EMPLACEMENT



PRELEVEMENT : 34LAH0002P011			
NOM DU CLIENT	NUMERO DU DOSSIER		PIECE OU LOCAL
OPH77	34LAH0002 21/02/2018		Loggia
ELEMENT	DESCRIPTIF DU LABORATOIRE	DATE DE PRELEVEMENT	NOM DE L'OPERATEUR
Enduit / Peinture plaque de plâtre	Enduit plâtreux blanc en vrac avec couche cartonnée + peinture non séparable	21/02/2018	JULIEN Mickaël
LOCALISATION		RESULTAT	
Mur B		Amiante non détecté	
EMPLACEMENT			

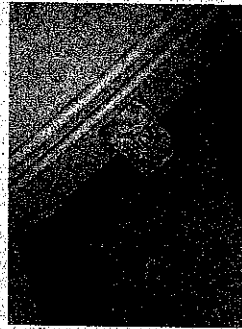

PRELEVEMENT : 34LAH0002P012			
NOM DU CLIENT	NUMERO DU DOSSIER		PIECE OU LOCAL
OPH77	34LAH0002 21/02/2018		Entrée
ELEMENT	DESCRIPTIF DU LABORATOIRE	DATE DE PRELEVEMENT	NOM DE L'OPERATEUR
Revêtement souple	Colle bitumineuse noire + ragréage beige non séparable	21/02/2018	JULIEN Mickaël
LOCALISATION		RESULTAT	
Sol		Fr1:Amiante détecté (Chrysotile)	
EMPLACEMENT			



PRELEVEMENT : 34LAH0002P012

NOM DU CLIENT	NUMERO DU DOSSIER	PIECE OU LOCAL	
OPH77	34LAH0002 21/02/2018	Entrée	
ELEMENT	DESCRIPTIF DU LABORATOIRE	DATE DE PRELEVEMENT	NOM DE L'OPERATEUR
Revêtement souple	Dalle dure cassante noire	21/02/2018	JULIEN Mickaël
LOCALISATION		RESULTAT	
Sol		Fr2:Amiante détecté (Chrysotile)	

EMPLACEMENT



PRELEVEMENT : 34LAH0002P012

NOM DU CLIENT	NUMERO DU DOSSIER	PIECE OU LOCAL	
OPH77	34LAH0002 21/02/2018	Entrée	
ELEMENT	DESCRIPTIF DU LABORATOIRE	DATE DE PRELEVEMENT	NOM DE L'OPERATEUR
Revêtement souple	Revêtement souple beige	21/02/2018	JULIEN Mickaël
LOCALISATION		RESULTAT	
Sol		Fr3:Amiante non détecté	

EMPLACEMENT



PRELEVEMENT : 34LAH0002P013

NOM DU CLIENT	NUMERO DU DOSSIER	PIECE OU LOCAL	
OPH77	34LAH0002 21/02/2018	Séjour	
ELEMENT	DESCRIPTIF DU LABORATOIRE	DATE DE PRELEVEMENT	NOM DE L'OPERATEUR
Enduit béton	Enduit plâtreux blanc en vrac + peinture non séparable	21/02/2018	JULIEN Mickaël
LOCALISATION		RESULTAT	
Plafond		Amiante non détecté	

EMPLACEMENT

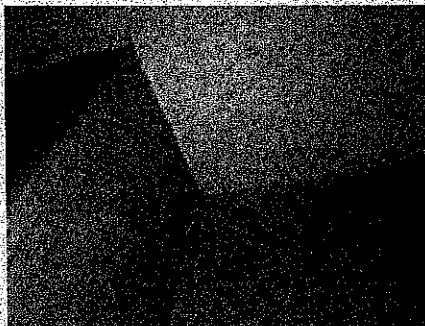

PRELEVEMENT : 34LAH0002P014

NOM DU CLIENT	NUMERO DU DOSSIER	PIECE OU LOCAL	
OPH77	34LAH0002 21/02/2018	Séjour	
ELEMENT	DESCRIPTIF DU LABORATOIRE	DATE DE PRELEVEMENT	NOM DE L'OPERATEUR
Moquette	Moquette grise avec couche en mousse + colle polymère jaune non séparable	21/02/2018	JULIEN Mickaël
LOCALISATION		RESULTAT	
Sol		Amiante non détecté	

EMPLACEMENT





PRELEVEMENT : 34LAH0002P015			
NOM DU CLIENT	NUMERO DU DOSSIER		PIECE OU LOCAL
OPH77	34LAH0002 21/02/2018		Chambre 1
ELEMENT	DESCRIPTIF DU LABORATOIRE	DATE DE PRELEVEMENT	NOM DE L'OPERATEUR
Enduit béton	Enduit beige et gris en vrac + peintures multiples non séparable	21/02/2018	JULIEN Mickaël
LOCALISATION		RESULTAT	
Mur A		Amiante non détecté	
EMPLACEMENT			

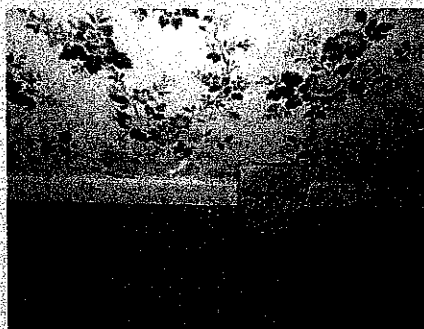

PRELEVEMENT : 34LAH0002P016			
NOM DU CLIENT	NUMERO DU DOSSIER		PIECE OU LOCAL
OPH77	34LAH0002 21/02/2018		Chambre 1
ELEMENT	DESCRIPTIF DU LABORATOIRE	DATE DE PRELEVEMENT	NOM DE L'OPERATEUR
Moquette	Moquette grise avec couche en mousse + colle polymère jaune en faible quantité non séparable	21/02/2018	JULIEN Mickaël
LOCALISATION		RESULTAT	
Sol		Amiante non détecté	
EMPLACEMENT			





PRELEVEMENT : 34LAH0002P017			
NOM DU CLIENT	NUMERO DU DOSSIER		PIECE OU LOCAL
OPH77	34LAH0002 21/02/2018		Cuisine
ELEMENT	DESCRIPTIF DU LABORATOIRE	DATE DE PRELEVEMENT	NOM DE L'OPERATEUR
Revêtement souple	Colle bitumineuse noire + ragréage beige non séparable	21/02/2018	JULIEN Mickaël
LOCALISATION		RESULTAT	
Sol		Fr1:Amiante détecté (Chrysotile)	
EMPLACEMENT			



PRELEVEMENT : 34LAH0002P017			
NOM DU CLIENT	NUMERO DU DOSSIER		PIECE OU LOCAL
OPH77	34LAH0002 21/02/2018		Cuisine
ELEMENT	DESCRIPTIF DU LABORATOIRE	DATE DE PRELEVEMENT	NOM DE L'OPERATEUR
Revêtement souple	Colle grise + carrelage non séparable	21/02/2018	JULIEN Mickaël
LOCALISATION		RESULTAT	
Sol		Fr2:Amiante non détecté	
EMPLACEMENT			

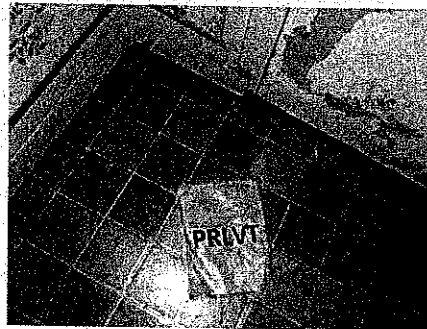

Rapport N° : 34LAH0002 21/02/2018

Version : 03/03/2018

43/54

EXPERT HABITAT & INDUSTRIE INGENIERIE - 21 route d'Albert 62450 AVESNES LES BAPAUME  
 Téléphone : 03.21.73.41.44 - Fax 03 21 73 94 79 - Site : www.expertshabitat.com  
 SAS au capital de 55 000 Euros - Siret n° 479 076 838 00032

PRELEVEMENT : 34LAH0002P017			
NOM DU CLIENT	NUMERO DU DOSSIER		PIECE OU LOCAL
OPH77	34LAH0002 21/02/2018		Cuisine
ELEMENT	DESCRIPTIF DU LABORATOIRE	DATE DE PRELEVEMENT	NOM DE L'OPERATEUR
Revêtement souple	Colle polymère jaune + dalle dure cassante grise hétérogène non séparable	21/02/2018	JULIEN Mickaël
LOCALISATION		RESULTAT	
Sol		Fr3:Amiante détecté (Chrysotile)	
EMPLACEMENT			



PRELEVEMENT : 34LAH0002P017			
NOM DU CLIENT	NUMERO DU DOSSIER		PIECE OU LOCAL
OPH77	34LAH0002 21/02/2018		Cuisine
ELEMENT	DESCRIPTIF DU LABORATOIRE	DATE DE PRELEVEMENT	NOM DE L'OPERATEUR
Revêtement souple	Revêtement souple beige	21/02/2018	JULIEN Mickaël
LOCALISATION		RESULTAT	
Sol		Fr4:Amiante non détecté	
EMPLACEMENT			

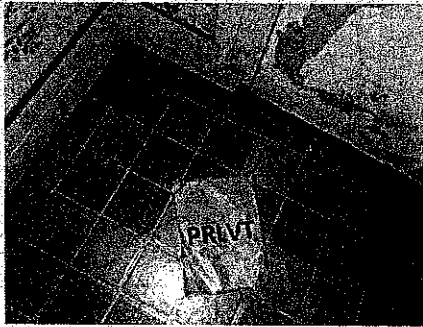

PRELEVEMENT : 34LAH0002P018			
NOM DU CLIENT	NUMERO DU DOSSIER		PIECE OU LOCAL
OPH77	34LAH0002 21/02/2018		Cuisine
ELEMENT	DESCRIPTIF DU LABORATOIRE	DATE DE PRELEVEMENT	NOM DE L'OPERATEUR
Faïence 1	Colle beige + carrelage	21/02/2018	JULIEN Mickaël
LOCALISATION		RESULTAT	
Mur A		Amiante non détecté	
EMPLACEMENT			

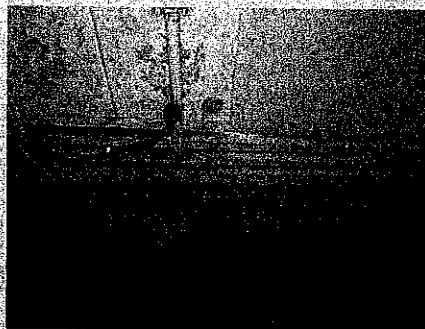

PRELEVEMENT : 34LAH0002P019			
NOM DU CLIENT	NUMERO DU DOSSIER		PIECE OU LOCAL
OPH77	34LAH0002 21/02/2018		Cuisine
ELEMENT	DESCRIPTIF DU LABORATOIRE	DATE DE PRELEVEMENT	NOM DE L'OPERATEUR
Enduit béton	Enduit beige et gris en vrac + peintures multiples non séparable	21/02/2018	JULIEN Mickaël
LOCALISATION		RESULTAT	
Mur C		Amiante non détecté	
EMPLACEMENT			



<b>PRELEVEMENT : 34LAH0002P020</b>			
<b>NOM DU CLIENT</b> OPH77	<b>NUMERO DU DOSSIER</b> 34LAH0002 21/02/2018		<b>PIECE OU LOCAL</b> Cuisine
<b>ELEMENT</b>	<b>DESCRIPTIF DU LABORATOIRE</b>	<b>DATE DE PRELEVEMENT</b>	<b>NOM DE L'OPERATEUR</b>
Enduit béton	Enduit plâtreux blanc en vrac avec couche cartonnée + peinture non séparable	21/02/2018	JULIEN Mickaël
<b>LOCALISATION</b> Plafond		<b>RESULTAT</b> Amiante non détecté	
<b>EMPLACEMENT</b>			

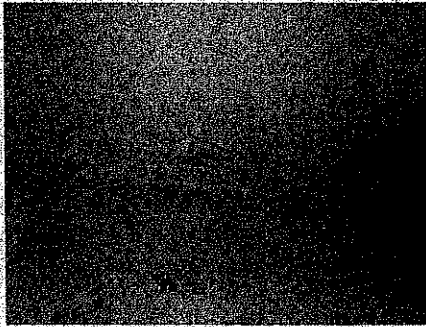

ANNEXE 3 – PROCES VERBAUX D'ANALYSES



Arterac - Bât E - Route de la Côte d'Azur - CS 30012 -  
13590 MEYREUIL  
Tel : 04.42.12.11.20  
Fax : 04.42.26.69.58  
www.itga.fr

Accréditation n° 1-1029



Liste des sites et portées  
disponibles sur www.cofrac.fr

L'accréditation du COFRAC atteste de la compétence des laboratoires pour les jeux essais couverts par l'accréditation qui sont identifiés par le symbole :

**RAPPORT SYNTHÉTIQUE D'ANALYSE NUMÉRO IT0718-21440 EN DATE DU 02/03/2018**  
**RECHERCHE ET IDENTIFICATION D'AMIANTE SUR PRÉLEVEMENT(S) DE MATÉRIAU(X)**

Ce rapport ne concerne que les échantillons soumis à l'analyse.

Client : EXPERT HABITAT & INDUSTRIE INGENIERIE AGENCE IDF (COMPTE MATERIAUX) 2 rue Traversière 78580 LES ALLUETS LE ROI	Ref. Commission ITGA : IT0718-21440 Ref. Commission Client : 34LAH0002-01
--	--

Prélevement(s) : Reçu au laboratoire le : 23/02/2018

Préparations : Effectuées de façon à être représentative de l'échantillon

- Pour une analyse au Microscope Optique à Lumière Polarisée (MOLP) : pas de traitement thermique ou mécanique
- ou
- Pour une analyse au Microscope Electronique à Transmission Analytique (META) : broyage mécanique, récupération de poussières sur grille de microscope électronique (méthode interne IT 085 ou IT 286)

Technique Analytique(s) : Microscopie Optique à Lumière Polarisée (méthode guide HSG 24B - appendice 2)  
ou  
Microscopie Electronique à Transmission Analytique (parties pertinentes de la norme NF X 43-050)

Résultat(s) :

Fraction analysée	Technique analytique	Nb de préparations	Date d'analyse	Résultat / Type d'amiante
Ref dossier client : 34LAH0002-01 - 42 RUE DES FONTAINES ESC 8 LGT 2 77370 MANGIS Ref échantillon client : 34LAH0002P001 / LOGEMENTS COLLECTIFS - / Chambre 1 Sol Moquette		Ref échantillon ITGA : IT071802-50537		Description ITGA : Moquette grise avec couche en mousse / Colle polymère jaune / Ragréage gris en faible quantité
* Moquette grise avec couche en mousse	META	1	28/02/2018	Amiante non détecté /
* Colle polymère jaune + ragréage gris en faible quantité non séparable.	META	1	28/02/2018	Amiante non détecté /
Ref dossier client : 34LAH0002-01 - 42 RUE DES FONTAINES ESC 8 LGT 2 77370 MANGIS Ref échantillon client : 34LAH0002P002 / LOGEMENTS COLLECTIFS - / Débaras Sol Dalle de sol		Ref échantillon ITGA : IT071802-50538		Description ITGA : Dalle dure cassante noire / Peinture / Colle bitumineuse noire / Ragréage gris hétérogène
* Dalle dure cassante noire + peinture non séparable	META	1	01/03/2018	Présence de fibres d'amiante / Chrysotile
* Colle bitumineuse noire + ragréage gris hétérogène non séparable	MOLP	2	02/03/2018	Présence de fibres d'amiante / Chrysotile

Validé par : Valérie NOYER - Responsable de Laboratoire Adjoint

La reproduction de ce rapport n'est autorisée que sous sa forme intégrale ; ce rapport ne doit pas être reproduit partiellement sans l'autorisation du laboratoire.

Sauf demande particulière et écrite du client, les échantillons sont conservés pendant 3 mois et les rapports pendant 2 ans.

DTA 164-01 rev 03

Page 1/4

Rapport N° : 34LAH0002 21/02/2018

Version : 03/03/2018

47/54

EXPERT HABITAT & INDUSTRIE INGENIERIE - 21 route d'Albert 62450 AVESNES LES BAPAUME  
Téléphone : 03.21.73.41.44 - Fax 03 21 73 94 79 - Site : www.expert habitat.com  
SAS au capital de 55 000 Euros - Siret n° 479 076 838 00032

**RAPPORT SYNTHÉTIQUE D'ANALYSE NUMÉRO IT0718-21440 EN DATE DU 02/03/2018**  
**RECHERCHE ET IDENTIFICATION D'AMIANTE SUR PRELEVEMENT(S) DE MATERIAU(X)**

Fraction analysée	Technique analytique	Nb de préparations	Date d'analyse	Résultat / Type d'amiante
Ref dossier client : 34LAH0002-01 - 42 RUE DES FONTAINES ESC 8 LGT 2 77370 NANGIS Ref échantillon client : 34LAH0002P003 / LOGEMENTS COLLECTIFS - / Chambre 2 Sol Revêtement souple				Ref échantillon ITGA : IT071802-50539 Description ITGA : Revêtement souple beige / Colle polymère jaune / Dalle dure cassante noire / Colle polymère jaune en faible quantité / Ragrafé gris en vrac
* Revêtement souple beige + colle polymère jaune	META	1	28/02/2018	Amiante non détecté / -
* Dalle dure cassante noire + colle polymère jaune en faible quantité non séparable + ragrafé gris en vrac non séparable	META	1	28/02/2018	Présence de fibres d'amiante / Chrysotile
Ref dossier client : 34LAH0002-01 - 42 RUE DES FONTAINES ESC 8 LGT 2 77370 NANGIS Ref échantillon client : 34LAH0002P004 / LOGEMENTS COLLECTIFS - / Chambre 2 Mur C Enduit				Ref échantillon ITGA : IT071802-50540 Description ITGA : Enduit plâtreux blanc en vrac avec couche cartonnée / Peintures multiples
* Enduit plâtreux blanc en vrac avec couche cartonnée + peintures multiples non séparable	META	1	01/03/2018	Amiante non détecté / -
Ref dossier client : 34LAH0002-01 - 42 RUE DES FONTAINES ESC 8 LGT 2 77370 NANGIS Ref échantillon client : 34LAH0002P005 / LOGEMENTS COLLECTIFS - / Déplacement Mur F Moquette				Ref échantillon ITGA : IT071802-50541 Description ITGA : Moquette beige / Colle polymère jaune (I) / Ragrafé gris en faible quantité (I)
* Moquette beige + colle polymère jaune + ragrafé gris en faible quantité non séparable	META	2	01/03/2018	Amiante non détecté / -
Ref dossier client : 34LAH0002-01 - 42 RUE DES FONTAINES ESC 8 LGT 2 77370 NANGIS Ref échantillon client : 34LAH0002P006 / LOGEMENTS COLLECTIFS - / WC Réseau de distribution Peinture				Ref échantillon ITGA : IT071802-50542 Description ITGA : Peintures multiples en vrac
* Peintures multiples en vrac	META	1	01/03/2018	Amiante non détecté / -
Ref dossier client : 34LAH0002-01 - 42 RUE DES FONTAINES ESC 8 LGT 2 77370 NANGIS Ref échantillon client : 34LAH0002P007 / LOGEMENTS COLLECTIFS - / WC Mur C Enduit				Ref échantillon ITGA : IT071802-50543 Description ITGA : Enduit plâtreux blanc en vrac / Peintures multiples
* Enduit plâtreux blanc en vrac + peintures multiples non séparable	META	1	28/02/2018	Amiante non détecté / -
Ref dossier client : 34LAH0002-01 - 42 RUE DES FONTAINES ESC 8 LGT 2 77370 NANGIS Ref échantillon client : 34LAH0002P008 / LOGEMENTS COLLECTIFS - / Salle de bains Sol Revêtement souple				Ref échantillon ITGA : IT071802-50544 Description ITGA : Revêtement souple gris / Colle polymère jaune en faible quantité / Ragrafé gris hétérogène / Dalle dure cassante noire
* Dalle dure cassante noire	META	1	28/02/2018	Présence de fibres d'amiante / Chrysotile
* Revêtement souple gris	META	3	02/03/2018	Amiante non détecté / -
* Colle polymère jaune en faible quantité + ragrafé gris hétérogène non séparable	META	4	02/03/2018	Amiante non détecté / -

La reproduction de ce rapport n'est autorisée que sous sa forme intégrale : ce rapport ne doit pas être reproduit partiellement sans l'approbation du laboratoire.

Sur demande particulière et écrite du client, les échantillons sont conservés pendant 6 mois et les rapports pendant 2 ans.

DTA 164-01 rev 03

Page 2/4

RAPPORT SYNTHÉTIQUE D'ANALYSE NUMÉRO IT0718-21440 EN DATE DU 02/03/2018  
RECHERCHE ET IDENTIFICATION D'AMIANTE SUR PRELEVEMENT(S) DE MATERIAU(X)

Fraction analysée	Technique analytique	Nb de préparations	Date d'analyse	Résultat / Type d'amiante
Réf dossier client : 34LAH0002-01 - 42 RUE DES FONTAINES ESC 8 LGT 2 77370 NANGIS Réf échantillon client : 34LAH0002P009 / LOGEMENTS COLLECTIFS - / Salle de bain Mur F Plâtré				
		1	01/03/2018	Présence de fibres d'amiante / Chrysotile
	META	1	01/03/2018	Amiante non détecté / -
Réf dossier client : 34LAH0002-01 - 42 RUE DES FONTAINES ESC 8 LGT 2 77370 NANGIS Réf échantillon client : 34LAH0002P010 / LOGEMENTS COLLECTIFS - / Salle de bain Mur C Plâtré				
		3	02/03/2018	Amiante non détecté / -
Réf dossier client : 34LAH0002-01 - 42 RUE DES FONTAINES ESC 8 LGT 2 77370 NANGIS Réf échantillon client : 34LAH0002P011 / LOGEMENTS COLLECTIFS - / Loggia Mur B Enduit / Peinture plaque de plâtre				
		1	28/02/2018	Amiante non détecté / -
Réf dossier client : 34LAH0002-01 - 42 RUE DES FONTAINES ESC 8 LGT 2 77370 NANGIS Réf échantillon client : 34LAH0002P012 / LOGEMENTS COLLECTIFS - / Entrée Sol Revêtement souple				
	MOLP	2	01/03/2018	Présence de fibres d'amiante / Chrysotile
	META	1	01/03/2018	Présence de fibres d'amiante / Chrysotile
	META	3	02/03/2018	Amiante non détecté / -
Réf dossier client : 34LAH0002-01 - 42 RUE DES FONTAINES ESC 8 LGT 2 77370 NANGIS Réf échantillon client : 34LAH0002P013 / LOGEMENTS COLLECTIFS - / Séjour Plafond Enduit béton				
		1	28/02/2018	Amiante non détecté / -
Réf dossier client : 34LAH0002-01 - 42 RUE DES FONTAINES ESC 8 LGT 2 77370 NANGIS Réf échantillon client : 34LAH0002P014 / LOGEMENTS COLLECTIFS - / Séjour Sol Moquette				
		1	28/02/2018	Amiante non détecté / -
Réf dossier client : 34LAH0002-01 - 42 RUE DES FONTAINES ESC 8 LGT 2 77370 NANGIS Réf échantillon client : 34LAH0002P015 / LOGEMENTS COLLECTIFS - / Chambre 1 Mur A Enduit béton				
		2	01/03/2018	Amiante non détecté / -

La reproduction de ce rapport n'est autorisée que sous sa forme intégrale ; ce rapport ne doit pas être reproduit partiellement sans l'approbation du laboratoire.  
 Sauf demande particulière et écrite du client, les échantillons sont conservés pendant 6 mois et les rapports pendant 2 ans.  
 OTA 164-01 rev 03

RAPPORT SYNTHÉTIQUE D'ANALYSE NUMÉRO IT0718-21440 EN DATE DU 02/03/2018  
RECHERCHE ET IDENTIFICATION D'AMIANTE SUR PRELEVEMENT(S) DE MATERIAU(X)

Fraction analysée	Technique analytique	Nb de préparations	Date d'analyse	Résultat / Type d'amiante
Ref dossier client : 34LAH0002-01 - 42 RUE DES FONTAINES ESC 8 LOT 2 77370 NANGIS Ref échantillon client : 34LAH0002P016 / LOGEMENTS COLLECTIFS - / Chambre 3 Sol Moquette			Ref échantillon ITGA : IT071802-50552	
* Moquette grise avec couche en mousse + colle polymère jaune en faible quantité non séparable	META	1	28/02/2018	Amiante non détecté / -
Ref dossier client : 34LAH0002-01 - 42 RUE DES FONTAINES ESC 8 LOT 2 77370 NANGIS Ref échantillon client : 34LAH0002P017 / LOGEMENTS COLLECTIFS - / Cuisine Sol Revêtement souple			Ref échantillon ITGA : IT071802-50553	
* Colle bitumineuse noire + ragréage beige non séparable	MGLP	2	01/03/2018	Présence de fibres d'amiante / Chrysotile
* Colle grise + carrelage non séparable	META	1	01/03/2018	Amiante non détecté / -
* Colle polymère jaune + dalle dure cassante grise hétérogène non séparable	META	2	01/03/2018	Présence de fibres d'amiante / Chrysotile
* Revêtement souple beige	META	4	02/03/2018	Amiante non détecté / -
Ref dossier client : 34LAH0002-01 - 42 RUE DES FONTAINES ESC 8 LOT 2 77370 NANGIS Ref échantillon client : 34LAH0002P018 / LOGEMENTS COLLECTIFS - / Cuisine Mur À Faïence 1			Ref échantillon ITGA : IT071802-50554	
* Colle beige + carrelage	META	1	28/02/2018	Amiante non détecté / -
Ref dossier client : 34LAH0002-01 - 42 RUE DES FONTAINES ESC 8 LOT 2 77370 NANGIS Ref échantillon client : 34LAH0002P019 / LOGEMENTS COLLECTIFS - / Cuisine Mur C Enduit béton			Ref échantillon ITGA : IT071802-50555	
* Enduit beige et gris en vrac + peintures multiples non séparable	META	1	28/02/2018	Amiante non détecté / -
Ref dossier client : 34LAH0002-01 - 42 RUE DES FONTAINES ESC 8 LOT 2 77370 NANGIS Ref échantillon client : 34LAH0002P020 / LOGEMENTS COLLECTIFS - / Cuisine Plafond Enduit béton			Ref échantillon ITGA : IT071802-50556	
* Enduit plâtreux blanc en vrac avec couche cartonnée + peinture non séparable	META	1	28/02/2018	Amiante non détecté / -

(\*) La totalité de la matière constituant reste soumise à être utilisée pour l'analyse

La reproduction de ce rapport n'est autorisée que sous sa forme intégrale : ce rapport ne doit pas être reproduit partiellement sans l'approbation du laboratoire.

Sauf demande particulière et écrite du client, les échantillons sont conservés pendant 3 mois et les rapports pendant 2 ans.

DTA 164-01 rev 03

Page 4/4



ATTESTATION(S)

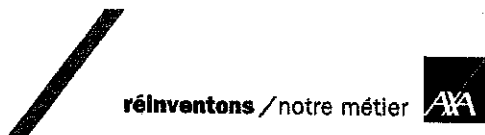

Votre attestation Responsabilité Civile

AXA France IARD atteste que :

EXPERT HABITAT ET INDUSTRIE INGENIERIE  
21 ROUTE D'ALBERT  
62450 AVESNES LES BAPAUME

Est titulaire du contrat d'assurance n° 10063271004 ayant pris effet le 01/03/2018.  
Ce contrat garantit les conséquences pécuniaires de la Responsabilité Civile pouvant ou incombant du fait de l'exercice des activités suivantes :

- DIAGNOSTICS TECHNIQUES IMMOBILIERS OBLIGATOIRES, REALISES DANS LE CADRE DE LA CONSTITUTION DU DOSSIER TECHNIQUE IMMOBILIER ET/ OU AUTRES
- DIAGNOSTICS ET MISSIONS REALISES EN DEHORS DU DOSSIER TECHNIQUE, TELS QUE FIGURANT DANS LA LISTE LIMITATIVE CI-DESSOUS :
- ETAT MENTIONNANT LA PRESENCE OU L'ABSENCE DE MATERIAUX CONTENANT DE L'AMIANTE
- DIAGNOSTIC TECHNIQUE AMIANTE
- DIAGNOSTIC AMIANTE PARTIES PRIVATIVES
- CONTROLE PERIODIQUE (AMIANTE)
- CONTROLE VISUEL APRES TRAVAUX (PLOMB - AMIANTE)
- REPERAGE AMIANTE AVANT/ APRES TRAVAUX ET DEMOLITION
- REPERAGE AMIANTE CY/D'IMP SUR SURFACE BITUMEE ET ENROBES
- DIAGNOSTIC PLOMB DANS L'EAU
- CONSTAT DES RISQUES D'EXPOSITION AU PLOMB (CREP)
- DIAGNOSTIC DE RISQUE D'INTOXICATION AU PLOMB DANS LES PEINTURES (DRIPP)
- RECHERCHE DE PLOMB AVANT TRAVAUX / DEMOLITION
- ETAT RELATIF A LA PRESENCE DE TERMITES
- ETAT PARASITAIRE (MURELLES, VRIELLES, LYCTUS)
- INFORMATION SUR LA PRESENCE DE RISQUE DE MERULE (LOI ALUR)
- MESURAGE LOI CARREZ ET LOI BOUTIN
- CALCULS DES MILLIEMES - TANTIEMES DE COPROPRIETE ET REALISATION DE PLANS ASSOCIES SELON LES TEXTES SUIVANTS : LOI 65-557 DU 10 JUILLET 1965, DECRET 67-123 DU 17 MARS 1967, DECRET 2004-479 du 27 mai 2004 ET SURVIVANTS FIXANT LE STATUT DE LA COPROPRIETE DES IMMEUBLES BÂTIS.
- ETAT DE L'INSTALLATION INTERIEURE DE GAZ
- ETAT DES RISQUES NATURELS, MINIERES ET TECHNOLOGIQUES (ENRANT)
- DIAGNOSTIC DE PERFORMANCE ENERGETIQUE
- EPE INDIVIDUEL POUR MAISONS INDIVIDUELLES, APPARTEMENTS ET LOTS TERTIAIRES AFFECTES A DES IMMEUBLES A USAGE PRINCIPAL D'HABITATION, AINSI QUE LES ATTESTATIONS DE PRISE EN COMPTE DE LA REGLEMENTATION THERMIQUE.
- ETAT DE L'INSTALLATION INTERIEURE D'ELECTRICITE.
- ETUDE REGLEMENTATION THERMIQUE 2005 ET 2012.
- DOCUMENT ETABLI A L'ISSUE DU CONTROLE DES INSTALLATIONS D'ASSAINISSEMENT NON COLLECTIF
- DIAGNOSTIC ASSAINISSEMENT AUTONOME ET COLLECTIF
- ETAT DES BUEUX LOCATIFS
- DIAGNOSTIC DE SECURITE PISCINE
- CERTIFICAT DE DECENDECE ET CERTIFICAT DE TRAVAUX DE REHABILITATION
- DIAGNOSTIC POUR OBTENTION DE PRET A TAUX ZERO
- INFILTRAGE/ETRIE- MESURES DE PERMEABILITE DU BATIMENT ET DES RESEAUX AEREAUX/QUIS
- THERMOGRAPHIE INFRAROUGE
- DIAGNOSTIC RAGON : UNIQUEMENT POUR MAISONS INDIVIDUELLES ET IMMEUBLES D'HABITATION, A L'EXCLUSION DES ERP.
- DIAGNOSTIC DANS LE CADRE DE LA LOI SRU AVANT MISE EN COPROPRIETE
- DIAGNOSTIC DECHETS DE CHANTIER - ARTICLES R 111-43 A R 111-49 DU CODE DE LA CONSTRUCTION LI DE L'HABITATION
- DOCUMENT UNIQUE D'EVALUATION DES RISQUES COPROPRIETE - Articles 1 230 J, III, R 230-1 DU CODE DU TRAVAIL
- DIAGNOSTIC TECHNIQUE GLOBAL (DTG) POUR LES COPROPRIETES - LOI N° 2014-366 POUR L'ACCES AU LOGEMENT ET UN URBANISME RENOVE « ALUR », A L'EXCLUSION DE MISSIONS RELEVANT D'UN PROFESSIONNEL DE LA VENTE OU DE LA LOCATION DE BIENS IMMOBILIERS.
- DIAGNOSTIC ACCESSIBILITE HANDICAPES
- EXPERTISE EN VAINEUR VENTALE ET LOCATIVE (SOUS RESERVE D'OBTENTION DE FORMATION)
- ETAT DESCRIPTIF DE DIVISION

La garantie Responsabilité civile professionnelle s'exerce à concurrence de 5 000 000 € par année d'assurance.

La présente attestation est valable au 01/03/2018 ou 01/01/2019 et ne peut engager l'assureur au-delà des limites et conditions du contrat auquel elle se réfère.  
Ce contrat permet à l'assuré de satisfaire à l'obligation d'assurance de responsabilité civile professionnelle résultant des dispositions de l'article R217-2 du Code de la Construction et de l'habitation (décret n° 2006-1116 du 5 septembre 2006 relatif aux diagnostics techniques immobiliers) pour l'établissement des documents visés à l'article L271-4 du Code de la Construction et de l'habitation.  
L'assuré doit être titulaire d'une certification de compétence en cours de validité pour l'établissement des documents visés aux articles L271-4 et L134-1 du code de la Construction et de l'habitation.  
A défaut la garantie n'est pas acquise.

La présente document, établi par AXA, est valable jusqu'au 01/01/2019 sous réserve du paiement des cotisations. Il a pour objet d'attester l'existence d'un contrat. Il ne constitue toutefois pas une présentation ou application des garanties et ne peut engager AXA au-delà des clauses, conditions et limites du contrat auquel il se réfère. Les exceptions de garantie opposables au souscripteur sont également aux bénéficiaires de l'indemnité (résiliation, suicide, règle proportionnelle, exclusions, déchéances, ...).

\*Toute adjonction outre que le cachet et la signature du représentant de la Société est réputée non écrite.

Fait à Pessac, le 15/02/2018 - Pour la Compagnie,

VD ASSOCIES  
81, Bd Pierre Premier  
33110 LE BOUSCAT  
RCS : 794 472 228 ORIAS : 13010227  
Tél. : 05 56 30 95 75

LE FIC - TEST AMES / CURM / PECF  

 104 004173 2008 004



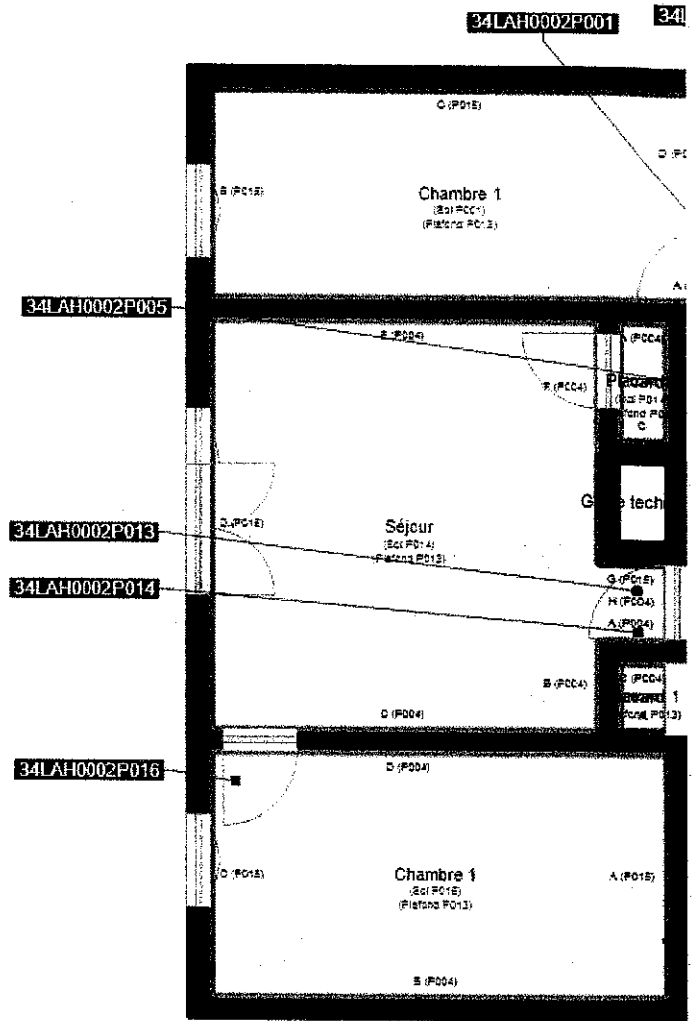

- Murs périphériques / Plaques de plâtre
- Murs Bois
- Murs Brique
- Murs Béton brut
- Cloisons Plaques de plâtre
- Murs carreaux de plâtre
- Murs Béton / Enduit
- Murs porteurs et/ou mur de refend / Plaques de plâtre
- Murs périphériques / Doublage (plaque de plâtre + isolant)
- Torchis
- Murs Amiantés
- Murs Brique / Enduit
- Murs Brique plâtrière

